DOCE LABERINTOS EN EL CAMINO DEL CESPED

HACKMAN PONE TRABAS AL PROGRESO DE DITCH

San Isidro a toda máquina desde las catorce en que sonará el primero de los campanazos hasta las 20.10 en que apuntan las sombras de la noche primaveral. Doce en total para palpitar en una danza endiablada de Dobles, Cuatrifectas, Exactas y Trifectas. Todas parejas y en su mayoría con generosidad de anotados. Pero allí la cosa no termina porque en el octavo de los turnos tendremos un clásico denominado "Progreso" perteneciente al Grupo II, especialmente para veteranos especialistas en distancias intermedias: Hackman, Ditch, Alderman, Papillon D'Amour, si ninguno presenta la renuncia, son suficientes para brindarnos dieciocho cuadras de animada lucha. Sin duda alguna este panorama exige mucho estudio por delante para salir airoso de la patriada. Por eso ¡Largaron! se pone otra vez al servicio de la orientación del lector, sin más preámbulo. Porque hay material como para acertar varias carreras en los dos programas...

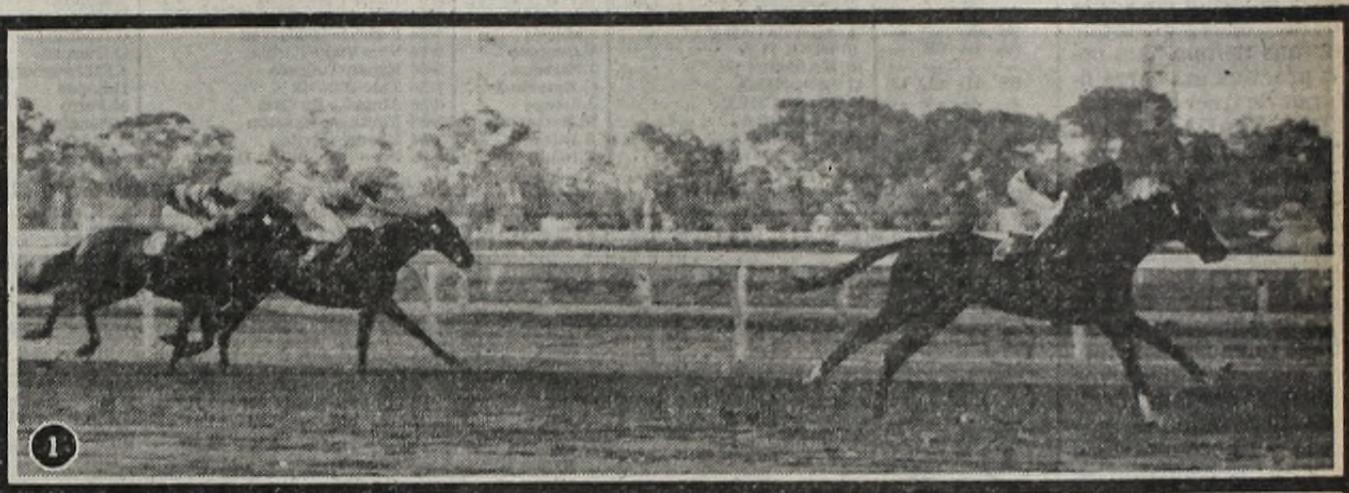

¡Largaron!
SUPLEMENTO DE TURF
crónica
Buenos Aires, Sábado 12 de Setiembre de 1981 - Reuniones Para Mañana

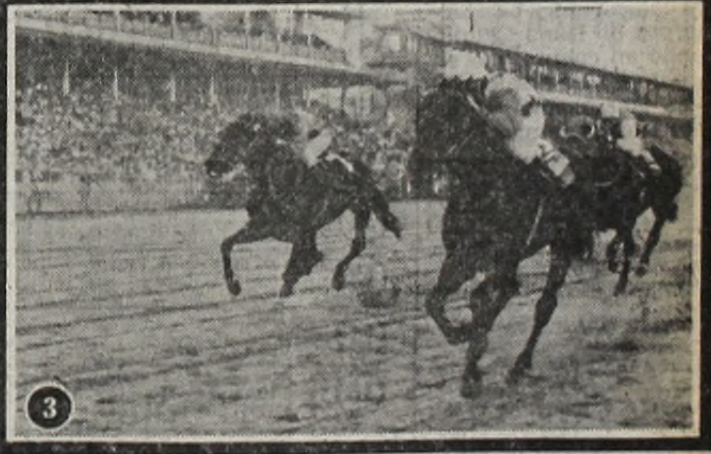

1. *Hackman peina canas, pero aún tiene pólvora para enviar a la lona al más pintao.*
2. *Ditch: Un tropezón cualquiera da en la vida. El Cipol vuelve con todo. Enemigo.*
3. *Alderman: El de "Las Mellizas" quiere terciar. ¿Se lo pueden impedir acaso?*

THE BODY DARA UN BAILE A TRAVOLTA

OTRO RUMBO: EL DE UN BOSQUE TUPIDO

PECADORA REDIMIDA Y SIN BLUFF

1 PECADORA BUFF, 57 kilos: Dos intentonas de la pensionista de Scaramuzzi y mostrando una regularidad que permite señalar que su primer triunfo está al caer. Debutó llegando tercera y reiteró esa performance al escoltar a tres cuerpos a la ganadora Xandrina y a la cabeza de Silver Skates, que ocupó la segunda colocación. Vino accionando en los puestos intermedios y cargó con mucho empuje, pero no pudo controlar a las dos rivales que la aventajaron. No conoce el césped, aunque se descuenta que no será un escollo insalvable para sus probabilidades y como la cosa será en 1400 metros se supone que tendrá más tiempo para poner en práctica esa carga final, capaz de traer dinamita.

8 ABATATADA, 57 kilos: Aunque perdió le fue requetebien en su estreno en San Isidro, después de correr una vez en el escenario sureño. En efecto, en una prueba sobre el klómetro finalizó segunda a poco más de dos cuerpos de Alineada, que en ese cotejo tenía perfil de fija. En los momentos decisivos era una de las que más corría y por eso llegó segunda, postergando por poco a Maloca y Plegadiza que ocuparon los siguientes puestos del marcador. Ya está en la senda del triunfo la hija de Pedro Solo y de acuerdo a su característica tratará de especular con los factores del desarrollo.

15 SEARCH CATE, 57 kilos: Reprisando tuvo un desempeño bastante promisorio, porque saliendo de atrás avanzó hasta asegurarse la cuarta colocación, a casi siete cuerpos de Dana Calqui. Teniendo en cuenta que su chance no era de primera línea esa clasificación toma mayor realce, máxime que la postergaron las tres más cotizadas del lote. Desde entonces progresó bastante en la preparación y este es el momento que la pensionista de Ricardo Trejo puede darles un susto a las figuras de la carrera.

9 WINE TUN, 57 kilos: Estuvo a punto de darle un rudo golpe a la cátedra, pero la favorita Veracity, que triunfó de punta a punta, logró frenar la carga de la pensionista de Damiani, venciéndola por tres cuartos de cuerpo. Tras esa demostración se perfiló como una seria aspirante a la victoria y cambiando de escenario la llevaron a Palermo no temiéndole a Málaga, que hacía el debut auspiciada por ejercicios que la llevaron al favoritismo y a la victoria.

PARTIDAS

DESPEJADA, A. Pauleau, 700 en 45"2/5, Argentino.
PUPE, O. Ayude, 700 en 44"2/5, Argentino.
ATTRACTIVE, O. Montenegro, 700 en 44", Argentino.
PECADORA BLUFF, A. Etchart, 700 en 44", San Isidro.
ALATONCITA, J. Núñez, 700 en 45", San Isidro.
WINE TUN, V. Centeno, 700 en 43", San Isidro.
KARMEN, J. Palacios, 700 en 43"2/5, San Isidro.
SINONIMA, G. Retorto, 700 en 44", San Isidro.
ENSACHET, J. Estepo, 700 en 44"2/5, San Isidro.
SEARCH CATE, V. Sabín, 700 en 45", San Isidro.

SAN ISIDRO — 1ª CARRERA

Pr. ALUMINE (comienza 1ª apuesta doble: $ 2.000) - 1.400 Mts. **A las 14**

(APUESTAS A GANADOR, SEGUNDO, TERCERO, IMPERFECTA Y TRIFECTA)

4 ULT. PERF.	ANOTADOS	JOCKEY	e/k.	PADRE-MADRE	CUIDADOR
3A 3A — —	1 PECADORA BLUFF	A.Etchart	3/56	Snow Bluff-Panoplia	J.Scaramuzzi
0A — — —	2 DESPEJADA	A. de Arriba	3/56	Four Fingers-Colomba	L.Florio
0A 0S 5A —	2aPUPE	O.Ayude	3/56	El Nihuil-Bonté	M.Sarachi
0S — — —	3 ATTRACTIVE	O.Montenegro-4	3/56	Nuthatch-Athenee	M.Alvarez
5S — — —	4 ALATONCITA	J.Nuñez-2	3/56	Snow River-Paintress	P.Spinelli
— — — —	5 VIANENA	I.Guimaraes-3	3/56	Good Bloke-Vianina	C.Portilla
0A 6A 4S 2S	6 HABBERGAL	M.Garcia-3	3/56	Habberton-Galla	J.Muñoz
0A 0A — —	7 NASHI	no correrá	3/56	El Virtuoso-Nashoba	M.Gervasoni
2S 6L — —	8 ABATATADA	J.Maciel	3/56	Pedro Solo-Malvan	C.Rodriguez
6A 2S 0S —	9 WINE TUN	V.Centeno	3/56	Vino Viejo-Turbia	O.Damiani
— — — —	10 KARMEN	J.Palacios	3/56	Kazan-Tudesca	J.Etchechoury
0S 4L 0L 0S	11 SINONIMA	G.Retorto-3	3/56	Thio-Sinovia	H.López
— — — —	12 EN SACHET	J.Estepo	3/56	Almasty-En Caja	M.Ferro
0S — — —	13 EVASORA	M.Bertorini	3/56	Flintham-Evasión	L.Sánchez
— — — —	14 LA GLORIA	R.Durante	3/56	Keenly-Geritz	T.Villagra
4S 0A 3A —	15 SEARCH CATE	V.Sabin	3/56	Search Tradition-Burlona	R.Trejo

Candid.: PECADORA BLUFF (1) Enem.: Abatatada (8) Sport: Search Cate (15)

LAS TRES ULTIMAS ACTUACIONES DE CADA COMPETIDOR

1	3ª a 3 cpos. de Xandrina 56	A.Etchart	56	28.710	en	131.090	1'13"1/5	Arg.n.	5/9/81
	3ª a 4½ cpos. de La Paula 56	A.Etchart	56	4.036	en	151.430	1'14"	Arg.p.	8/8/81
	—	—			—			—	
2	12ª a vs. cpos. de Hekalba 56	E.Liceri	56	1.092	en	89.316	57"	Arg.n.	30/5/81
	—	—			—			—	
	—	—			—			—	
2	8ª a 14 cpos. de Forja 56	J.Batruni	55	3.502	en	123.820	1'32"	Arg.n.	25/4/81
	8ª a 13 cpos. de Myrina 55	J.Batruni	55	10.122	en	207.836	1'12"	S.I.h.	28/3/81
	5ª a 8½ cpos. de Soñada 55	J.Batruni	55	1.316	en	57.992	1'11"2/5	Arg.n.	21/3/81
3	10ª a vs. cpos. de D. Calqui 56	V.Sanguinetti	56	18.029	en	254.264	1'38"	S.I.n.	21/8/81
	—	—			—			—	
	—	—			—			—	
4	5ª a 8½ cpos. de Guidia 56	J.Nunez	50	1.710	en	340.623	59"4/5	S.I.n.	16/8/81
	—	—			—			—	
	—	—			—			—	
5	Debuta	—			—			—	
	—	—			—			—	
	—	—			—			—	
6	8ª a 9½ cpos. de D. Star 56	R.Rossi	50	6.094	en	151.956	1'39"3/5	Arg.n.	28/8/81
	6ª a 10½ cpos. de Vonderer 56	O.Zapata	56	2.398	en	34.734	1'39"3/5	Arg.n.	15/8/81
	4ª a 7 cpos. de Malmaison 56	O.Zapata	56	36.724	en	308.973	1'38"3/5	S.I.n.	25/7/81
7	9ª a 17 cpos. de F. Top 56	M.Lezcano	56	9.602	en	224.578	1'39"1/5	Arg.n.	1/8/81
	9ª a 16 cpos. de La Chela 56	M.Lezcano	56	11.902	en	161.212	1'36"	Arg.n.	19/7/81
	—	—			—			—	
8	2ª a 2½ cpos. de Alineada 56	J.Burgois	50	10.593	en	225.763	58"1/5	S.I.n.	29/8/81
	6ª a 6½ cpos. de Disgerard 56	C.Caceres	56	56.995	en	60.770	1' 8"3/5	L.P.n.	16/8/81
	—	—			—			—	
9	6º a 6¾ cpos. de Málaga 56	H.Guias	56	10.930	en	195.146	1'24"1/5	A.Rg.n.	5/7/81
	2º a ¾ cpo. de Veracity 55	H.Guias	55	2.827	en	87.686	1'13"	S.I.n.	21/6/81
	14º a vs. cpos. de Che Carola 55	O.Cosenza	55	6.456	en	331.342	1' 4"	S.I.h.	16/5/81
10	Debuta	—			—			—	
	—	—			—			—	
	—	—			—			—	
11	8ª a 6½ cpos. de Pavonela 56	R.Tavella	56	1.959	en	321.966	59"3/5	S.I.n.	29/8/81
	4ª a 4 cpos. de . Baby 56	G.Retorto	56	3.725	en	38.550	1' 8"	L.P.n.	20/8/81
	8ª a 9½ cpos. de Sedalina 56	G.Retorto	56	3.855	en	96.810	1'19"3/5	L.P.p.	9/8/81
12	Debuta	—			—			—	
	—	—			—			—	
	—	—			—			—	
13	12ª a vs. cpos. de A. Pap 56	O.Zapata	55	5.878	en	147.960	57"2/5	S.I.n.	10/4/81
	—	—			—			—	
	—	—			—			—	
14	Debuta	—			—			—	
	—	—			—			—	
	—	—			—			—	
15	4ª a 6½ cpos. de D. Calqui 56	V.Sabin	56	9.932	en	254.264	1'38"	S.I.n.	21/8/81
	9ª a 10 cpos. de Marigold 56	J.Valdivieso	56	26.640	en	233.096	1'24"2/5	Arg.n.	5/7/81
	3ª a 11¾ cpos. de Niza 55	J.Valdivieso	55	2.498	en	47.380	56"3/5	Arg.n.	29/5/81

CHAQUETILLAS

1 Azul (V), mgs. y gorra nja.
2 Nja. y azul mar. a ray. horiz. gorra a casc.
2aCza. mgs. a list. mand. gorra turq.
3 Lila, cuello, puñ. y gorr gte.
4 Azul y oro a ray. vert. gorra a casc.
5 Blca. list. obiic. y braz. neg. col. y neg. gorra a casc.
6 Oro, dos bdas. blcas. gorra azul electr.
7 Rosa, dos bdas. neg. gorra nja.
8 Azul y rosa a ray. vert. mgs. rosa, gorra blca.
9 Oro, cuello, puñ. y list. viol. gorra col.
10 Azul mar. bda. y gorra col.
11 Oro, viol. y oro horiz. gorra viol.
12 Marr. mgs. col. gorra vde. nilo
13 Oro vjo. vde. y oro vjo. horiz. gorra a casc.
14 Col. zigzag oro, mgs. azules, gorra col. lun. azul y oro
15 Blca. faja col. gorra azul

DON CHOLEN BUSCA TRES SOCIOS

3 DON CHOLEN, 57 kilos: Veteranos de 5 años que aún están porfiando por el éxito inicial. Dilatadas campañas presentan casi todos y entre ellos este hijo de Tabito, pero al menos llevando buenos pesitos al stud para aliviar los gastos de mantenimiento y justamente esas clasificaciones en el placé, son los que lo llevan a un lugar importante en los cálculos de probabilidades. Aunque su última performance no es nada del otro mundo —6° de Confidencial— no achica sus probabilidades, porque conviene recordar el anterior segundo a medio cuerpo de Mad Party, descontando mucho terreno al final. El compromiso es ordinario, por lo que lo más probable es que haya que aplaudir su victoria.

10 MACELCOR, 57 kilos: Otro de los que presenta varios arrimes como para que su triunfo resulte una cosa natural. En su última gestión se lo vio desde el comienzo en los puestos delanteros y aunque declinó un poco, rescató el cuarto puesto a dos largos y medio de Confidencial en la misma distancia e hipodrómo de su actual compromiso. Lo cierto es que luce un training completo, por lo que en gran parte puede asegurarse su normal desempeño. Contra de cuidado.

5 TO PATTER, 57 kilos: En las dos últimas evidenció un amplio repunte el hijo de Bunker, pues llegó muy cerca de Mad Party y Don Cholen y en la siguiente aprovechando una competencia de 1400 metros lo anotaron, pero al parecer le sobró tiro porque llegó cuarto sin que en ningún momento hiciera albergar esperanzas de triunfo. Vuelve a un compromiso sobre el kilómetro, distancia ideal para que se lo vea discutir la victoria.

9 TUDOR PASHA, 57 kilos: Un cuarto y un quinto puesto respaldan en su gestión al hijo de Malambo, que se apresta a efectuar la reprise muy bien puesto por Juan Antognozzi. El compromiso es accesible y los ensayos realizados obligan a reparar seriamente en su chance, máxime que un breve descanso le vino de perillas, volviendo con su caudal renovados de energías.

14 MEO CAMARAO, 57 kilos: Le tocó una largada muy comprometida al descendiente de Moonkis, pero las referencias que se tienen de este platense señalan que es capaz de ganar aún largando de la tribuna. Mientras sus rivales presentan una extensa foja de servicios, el pupilo de Díaz corrió una sola vez. Lo hizo en La Plata, donde viniendo muy lejos se hizo presente al final, pasando a varios rivales y quedando cuarto a poco más de tres cuerpos. Otro dato interesante es que pese al estreno lo cotizaron segundo favorito, síntoma de que les gustaba en fija y seguramente ahora vienen al césped en franco tren de desquite. Y se les puede hacer. Mucho ojo.

SAN ISIDRO — 2ª CARRERA

Pr. GERMINAL (finaliza 1ª ap. doble - comienza 2ª ap. doble: $ 2.000) - 1.000 Mts. A las 14.30

(APUESTAS A GANADOR, SEGUNDO, TERCERO, EXACTA Y CUATRIFECTA)

4 ULT. PERF.	ANOTADOS	JOCKEY	e/k.	PADRE-MADRE	CUIDADOR
0A 0S 4S 3S	1 PRINCE BUBY	L.Flores-3	5/57	Society II-Pretty Lina	N.García
0S 0A 0S 0S	2 DON MONTERO	N.Bortulé	5/57	Simplón-Sea Witch	R.Gaitán
6S 2S 3S 3S	3 DON CHOLEN	J.Alvis	5/57	Tabito-Perenga	C.Casalini
0L 0L 0S 0A	4 BUEN CURDA	A.Ramos-2	5/57	Buen Floreo-La Saladita	L. do Santos
4S 3S 5L 6S	5 TO PATTER	I.Desvard	5/57	Bunker-Piroska	J.Taborda
0A — — —	6 FIRUZ	R.Galloso	5/57	Finance King-Poligonal	L.Duarte
5A 0A 3S 2L	7 PORTOFINO	C.Flores-3	5/57	Pazman-Peluca	J.Pantanalli
6A 0A 3A 0A	8 BLACK SHADOW	J.Ferro-3	5/57	Tropical Sun-Siluetita	J.Fernández
5S 4S 0S 0A	9 TUDOR PASHA	R.Desvard .3	5/57	Malambo-Tudor Melody	J.Antognozzi
4S 4A 5S 2A	10 MACELCOR	A.Luna-3	5/57	Corcel-Mamá	M.Antelo
0A 0S 0A 0A	11 SIDE LINE	no correrá	5/57	West Side-Gwendaline	P.Olmedo
0L 0L 0L 0L	12 EL FUMADOR	M.García-3	5/57	Cimarrón-Furare	E.Mercado
0L 2L 3L 5L	13 EURREDES	H.Castro-3	5/57	Eurreko-Niña Mercedes	M.Funes
4L — — —	14 MEO CAMARAO	J.Maciel	5/57	Moonkiss-Arasina	N.Díaz

Cand.: DON CHOLEN (3) En.: Macelcor (10) Sp: To Patter (5) Lan.: T. Pasha (9)

LAS TRES ULTIMAS ACTUACIONES DE CADA COMPETIDOR

1	7° a 13 cpos. de So Brave 56	R.Ausili	56	564	en	86.634	57"	Arg.n.	19/6/81
	10° a vs. cpos. de S. Ligera 56	R.Ausili	55	3.415	en	112.450	1' 3"	S.I.n.	4/4/81
	4° a 3½ cpos. de Votary 50	O.Merlo	50	1.214	en	95.330	56"4/5	S.I.n.	1/1/81
2	8° a 11 cpos. de Confidencial 56	E.Bortulé	56	6.614	en	173.163	59"4/5	S.I.n.	2/9/81
	8° a 10 cpos. de B. Real 56	A.Etchart	56	2.728	en	98.146	1'	Arg.n.	26/8/81
	7° a 9½ cpos. de Galanteo 56	M.Abregú	50	3.660	en	98.146	1'31"2/5	S.I.p.	10/7/81
3	6° a 7 cpos. de Confidencial 56	J.Alvis	51	43.012	en	173.163	59"4/5	S.I.n.	2/9/81
	2° a ½ cpo. de M. Party 56	J.Alvis	50	27.390	en	247.843	58"	S.I.n.	19/8/81
	3° a 1½ cpo. de Un Duque 56	E.Jara	56	7.451	en	168.347	58"4/5	S.I.n.	29/7/81
4	12° a 17 cpos. de Chevy 56	A.Ramos	55	1.440	en	88.169	1' 6"3/5	L.P.n.	12/10/80
	13° a vs. cpos. de C. Noble 56	A.Ramos	50	1.097	en	86.908	1'26"3/5	L.P.n.	7/9/80
	11ª a 14½ cpos. de V. Crest 57	A.Ramos	55	1.205	en	143.305	1'25"	S.I.n.	27/8/80
5	4° a 5 cpos. de El Sonido 56	I.Desvard	50	34.115	en	261.936	1'25"	S.I.n.	2/9/81
	3° a 1 cpo. de M. Party 56	I.Desvard	56	9.208	en	247.843	58"	S.I.n.	19/8/81
	6° a 4 cpos. de Didi 54	J.Maciel	56	17.345	en	74.150	1' 9"	L.P.n.	13/8/81
6	7° a 13 cpos. de Subte 53	V.Ramírez	57	7.774	en	53.134	1' 1/5	Arg.p.	8/8/81
	—	—			—			—	
	—	—			—			—	
7	5° a 13 cpos. de Don Favio 53	C.Flores	57	12.546	en	153.494	58"	ARg.n.	6/9/81
	11ª a 22 cpos. de Aristarco 54	C.Flores	54	7.559	en	164.836	1'39"3/5	Arg.p.	19/10/80
	3° a ½ cpo. de Estrépito 57	C.Flores	53	10.705	en	422.746	57"3/5	S.I.n.	5/10/80
8	6° a 16 cpos. de Don Fabio 53	J.Ferro	57	16.386	en	152.494	58"	Arg.n.	6/9/81
	8° a 16 cpos. de Subte 53	J.Ferro	56	14.089	en	53.134	1' 1/5	Arg.p.	8/8/81
	3° a 7½ cpos. de So Brave 56	J.Ferro	56	250	en	80.834	57"	Arg.n.	19/7/81
9	5° a 2½ cpos. de A. Bar 56	R.Desvard	56	9.512	en	167.448	1'30"	S.I.n.	1/7/81
	4° a 3 cpos. de R. Blanco 56	R.Desvard	56	3.239	en	200.137	1' 1/5	S.I.n.	19/6/81
	7° a 1½ cpo. de V. Ruller 55	R.Desvard	50	2.613	en	93.373	1'	S.I.n.	10/6/81
10	4° a 3 cpos. de Confidencial 56	A.Luna	50	17.307	en	173.163	59"4/5	S.I.n.	2/9/81
	4° a 3½ cpos. de B. Real 56	A.Luna	53	12.018	en	98.146	1'	Arg.n.	26/8/81
	5° a 3 cpos. de Un Duque 56	A.Luna	50	9.605	en	168.317	58"4/5	S.I.n.	29/7/81
11	N.P. de Don Favio 53	M.López	54	934	en	152.494	58"	Arg.n.	6/9/81
	10° a vs. cpos. de R. Macaco 56	M.Barroso	56	31.645	en	107.533	59"4/5	S.I.n.	28/4/81
	8° a 9½ cpos. de Mascardi 56	G.Retorto	56	794	en	97.686	57"2/5	Arg.n.	4/4/81
12	12° a vs. cpos. de Batuyon 56	H.Olivera	56	670	en	80.830	1' 2"	L.P.n.	3/9/81
	11° a vs. cpos. de Necul 56	O.González	50	505	en	48.237	1' 1"3/5	L.P.n.	18/12/80
	10° a vs. cpos. de G. Pet 56	J.Azamor	50	291	en	55.660	1' 5"1/5	L.P.n.	4/12/80
13	12° a vs. cpos. de R. Brujo 56	H.Castro	56	9.210	en	84.785	1'15"3/5	L.P.n.	27/8/81
	2° a 3 cpos. de Sediano 56	H.Castro	56	8.135	en	78.995	1' 4"	L.P.p.	4/8/81
	3° a 3½ cpos. de L. Grill 56	H.Castro	56	7.050	en	43.620	1'15"	L.P.n.	30/6/81
14	4° a 3 cpos. de R. Brujo 56	H.Prieto	56	15.285	en	84.785	1'15"3/5	L.P.n.	27/8/81
	—	—			—			—	
	—	—			—			—	

CHAQUETILLAS

1 Lila, braz. oro, gorra vde.
2 Col. cost. neg. gorra blca.
3 Gris, gorra a casc. azul eléctr. y oro
4 Blca. a ray. oblic. vde. y col. gorra col.
5 Vde. lun. col. gorra oro
6 Blca. a ray. horiz. marr. mgs. y gorra azul
7 Neg. zigzag rosa, gorra a casc.
8 Gte. cost. oro, mgs. y gorra vde. nilo
9 Y gorra viol. lun. rosa
10 Azul y oro a ray. horiz. mgs. azules, gorra neg.
11 Rosa y blca. a cuadr. gorra col.
12 Azul y oro a cuadr. mgs. y gorra blca.
13 Y gorra oro vjo. lun. gte.
14 Viol. faja rosa, gorra col.

PARTIDAS

EURREDES, H. Castro, 600 en 37", Argentino.
PRINCE BUBY, L. López, 500 en 29"4/5, San Isidro.
DON CHOLEN, J. Alvis, 500 en 30"3/5, San Isidro.
BLACK SNADOW, J. Ferro, 500 en 30", San Isidro.
TUDOR PASHA, R. Desvard, 500 en 30"2/5, San Isidro.
MACELCOR, A. Luna, 500 en 30"2/5, San Isidro.

SINTETIZANDO

La mejor carta:
JANO
Probable doblete:
NIGROMASTY
NAMORADA
El gran lance:
BULLER MAST
El desquite:
BIG CHIEF
El dato del reloj:
BUONARTE

LIVERPOOL, PUERTO DEL ACIERTO

1 LIVERPOOL, 57 kilos: lo llevaron a la Plata buscando un escenario más fácil para intentar la victoria y aunque corrió bien no pudo impedir que Firme Pap lo relegara a la segunda colocación. La performance fue importante, lo mismo que la anterior realizada en el Argentino, donde trató de hacer el trámite de uno a otro extremo, hasta que apareció Don Quick y lo postergó por medio cuerpo, aunque dejando tercero a Arroy y Post, que ya salieron de perdedores. De acuerdo a esa referencia, el hijo de Entrelazado parece estar de riguroso turno. Sin duda es uno de los candidatos más firmes de la reunión, no obstante que por primera vez pisará el césped.

10 HABANITO PEDRO, 57 kilos: acaba de dar un salto grande en relación a anteriores presentaciones al llegar segundo a poco más de un cuerpo de Acusativo, quedando más atrás el favorito Fray Oro y varios más que tuvieron altas cotizaciones. El pupilo de Sarfiel también estuvo bien jugado, prueba de que se esperaba una victoria que se le escapó por poco. Su actual compromiso tiene características muy parecidas al que acaba de protagonizar y de ahí será capaz de hacerles marcar el paso al que se le ponga por delante.

13 EL TORERO, 57 kilos: en la carrera estaba Bequeflete que era una fija y como tal se hizo escoltar de más cerca al de Moreno que fue una hazaña para el hijo de Eslavo, que no había estado en ese nivel en sus anteriores actuaciones. Amplio repunte experimentó en consecuencia y será un rival que no se entregará sin que los otros no echen antes el resto. La actuación fue en Palermo, pero se descuenta que en el césped no decaerá su rendimiento. En consecuencia, una contra de cuidado, que con el descargo del aprendiz Labeque puede agrandarse en sus pretensiones.

9 TABLE HUE, 57 kilos: pasó mucho tiempo de su debut sin resultado positivo en el césped. pero de acuerdo a lo que anda en estos momentos es como si el hijo de Table Play recién iniciara su campaña. Saldrá a la pista con gran solvencia y recomendado por ejercicios muy buenos para la categoría. Si se anda a la búsqueda de un lance bien rumbeado, nada mejor que el pupilo de Génova.

7 LARVIK, 57 kilos: el compromiso da para muchas pretensiones y no pueden negársele al hijo de Cambremont, que en cuanto a origen está robándolos a sus numerosos rivales. Viene de un quinto puesto, que ahora puede convertirse en primero. Lance grande.

3 CHUNCHO, 57 kilos: hacía tiempo que no se veía en los programas el nombre del veterano Pedro Ferro, que ahora sale a la palestra presentando a este hijo de Bengalí, que anda lindo en privado y es capaz de brindarle una satisfacción al veterano profesional.

11 PAKHON, 57 kilos: Es capaz de dar por tierra con los cálculos más optimistas. Vale mucho su quinto puesto de Ver Crack a poco más de un cuerpo y medio. Para los que ya anden tecleando, puede ser la tabla de salvación ideal para los que, a esta altura, ya anden buscando una trifecta de las que hacen época...

PARTIDAS

LIVERPOOL, A. de Arriba, 700 en 43"2/5, Argentino.
CHUNCHO, O. Ayude, 700 en 45", San Isidro.
GRAN CAPULI, R. Rossi, 700 en 45", San Isidro.
COORDINADO, J. Romero, 700 en 45", San Isidro.
TABLE HUE, H. Libré, 700 en 44"2/5, San Isidro.
PAKHON, R. Laitán, 700 en 44"3/5, San Isidro.
INTENTION, R. Sosa, 700 en 44", San Isidro.

SAN ISIDRO — 3ª CARRERA

Pr. MAIPO (finaliza 2ª ap. doble - comienza 3ª ap. doble: $ 2.000) - 1.400 Mts. **A las 15**

(APUESTAS A GANADOR, SEGUNDO, TERCERO, EXACTA Y TRIFECTA)

4 ULT. PERF.	ANOTADOS	JOCKEY	e/k.	PADRE-MADRE	CUIDADOR
2L 2A 6A 4A	1 LIVERPOOL	A. de Arriba	4/57	Entrelazado-Lustrosa	G.Ghigliotti
6L 0L 0L 0L	2 DON CHIRLO	C.Ramirez-3	4/57	Golden Blossom-F. Linqueña	J.Pereyra
0S 0S 5S —	3 CHUNCHO	O.Ayude	4/57	Bengalí-Chunchuna Bluff	P.Ferro
0S 5S 0A —	4 CORAJUDO	J.Jarcovsky	4/57	Four Fingers-Colonnette	C.Sáenz
— — — —	5 QUE GOTAN	M.Bertorini	4/57	Francis U.-Qué Fiestacha	E.Lema
0S 2S 6A 0S	6 GRAN CAPULI	R.Rossi-2	4/57	Hard Fighter-Capullina	C.Ferro
5A 4A 0S 3L	7 LARVIK	A.Pla	4/57	Cambremont-Cristianía	E.Aloma
3S 5S 5S 6S	8 COORDINADO	J.Romero-4	4/57	Constante-Ciudadela	C.Quiroga
0S — — —	9 TABLE-HUE	H.Libré	4/57	Table Play-Harpa	E.Génova
2S 5S 0A 2S	10 HABANITO PEDRO	M.Garcia-3	4/57	Bluff Habanito-Calista	R.Sarfiel
5S 6S 5S 0S	11 PAKHON	R.Laitán	4/57	Mount Athos-Pert Mary	J.Silva
0S — — —	12 EL MOSCA	J.Gallardo-2	4/57	Agitato-Signora Beba	H.Maduri
2A 4A 0A 0S	13 EL TORERO	C.Labeque-3	4/57	Eslavo-Toreadora	I.Huerta
0L 0L 0L 6L	14 INTENTION	R.Sosa	4/57	Atronador-Irish Belle	R.Sosa

Candid.: LIVERPOOL (1) *Enem.: H. Pedro (10)* *Sport: El Torero (13)*

LAS TRES ULTIMAS ACTUACIONES DE CADA COMPETIDOR

1	2º a 3 cpos. de F.Pap 56	R.Almiron	56	34.780	en	91.035	1'14"3/5	L.P.n.	17/8/81
	2º a ½ cpo. de Don Quick 56	R.Almiron	56	5.258	en	96.408	1'24"	Arg.n.	14/8/81
	6º a 12½ cpos. de Ventajoso 56	R.Almiron	56	9.766	en	128.634	1'37"4/5	Arg.n.	17/7/81
2	6º a 14 cpos. de Pial 56	H.Ponce	50	570	en	25.195	1' 6"4/5	L.P.n.	16/6/81
	10º a 14 cpos. de Kenyon 52	H.Ponce	52	395	en	61.670	1' 7"1/5	L.P.h.	17/5/81
	10º a 11½ cpos. de Chime 56	H.Ponce	52	200	en	55.301	1'21"3/5	L.P.n.	29/4/81
3	11º a vs. cpos. de Dimanche 56	R.Rossi	50	28.611	en	197.837	1'26"3/5	S.I.n.	17/6/81
	7º a 9 1/4 cpos. de Polo Sur 56	R.Rossi	53	46.311	en	149.144	1'29"2/5	S.I.p.	13/5/81
	5º a 6 cpos. de Desenfadado 56	R.Rossi	53	12.091	en	221.835	1'11"	S.I.n.	18/4/81
4	8º a 19 cpos. de R.Turk 56	A.Sanchez	50	9.183	en	250.233	2'	S.I.n.	12/12/80
	5º a 11 cpos. de Embozado 56	A.Sanchez	56	1.075	en	257.351	1'35"	S.I.n.	15/11/80
	11º a vs. cpos. de B.On Time 56	V.Sabin	56	1.051	en	124.893	1'36"4/5	Arg.n.	11/7/80
5	Debuta	—			—			—	
	—	—			—			—	
	—	—			—			—	
6	12º a 20 1/4 cpos. de El Escocés 53	E.Tasende	56	30.487	en	411.767	1'36"2/5	S.I.n.	31/5/81
	2º a 2½ cpos. de Akfar 56	J.Michelli	51	17.130	en	192.152	1'39"2/5	S.I.h.	6/5/81
	6º a 16 cpos. de All New 56	O.Zapata	56	578	en	52.669	1'51"2/5	Arg.n.	2/11/80
7	5º a 8 cpos. de Bambolinito 56	E.Jara	56	5.999	en	104.540	59"4/5	Arg.n.	26/8/81
	4º a 3 cpos. de Goldcham 56	A.Plá	56	11.424	en	242.358	58"2/5	Arg.h.	9/8/81
	11º a vs. cpos. de Nicemar 56	A.Plá	56	551	en	164.525	1 4/5	S.I.h.	2/8/81
8	3º a 4 cpos. de L. Rubio 56	J.Romero	50	17.218	en	135.847	1'26"2/5	S.I.n.	17/6/81
	5º a 3 3/4 cpos. de El Escocés 53	J.Romero	52	3.165	en	411.767	1'36"2/5	S.I.n.	31/5/81
	5º a 5 cpos. de Titus 56	A.Plá	56	3.552	en	209.699	1'25"3/5	S.I.h.	27/5/81
9	12º a 18½ cpos. de C.Bluff 53	M.Escagues	56	99.124	en	311.580	1'22"4/5	S.I.n.	28/2/81
	—	—			—			—	
	—	—			—			—	
10	2º a 1½ cpos. de Acusativo 56	M.Garcia	51	29.768	en	264.316	1'24"4/5	S.I.n.	29/8/81
	5º a 3 cpos. de Daireaux 56	J.Maciel	56	26.204	en	290.185	57"4/5	S.I.n.	19/8/81
	7º a 7 3/4 cpos. de Caracanfun 55	P.Sahagian	56	7.422	en	211.532	1'18"4/5	Arg.n.	26/7/81
11	5º a 2 3/4 cpos. de Ver Crack 57	A.De Arriba	57	20.801	en	259.450	1'23"4/5	S.I.n.	29/8/81
	6º a 4 cpos. de Nicemar 56	A.De Arriba	56	11.063	en	164.525	1' 4/5	S.I.h.	2/8/81
	5º a 5 cpos. de Mundialito 56	A.De Arriba	56	16.480	en	200.024	1' 1/5	S.I.p.	14/7/81
12	10º a 12 1/4 cpos. de Ver Crack 57	J.Gallardo	55	1.984	en	259.450	1'23"4/5	S.I.n.	29/8/81
	—	—			—			—	
	—	—			—			—	
13	2º a 1½ cpo. de Bequeflete 57	C.Labeque	54	18.154	en	218.382	1'13"2/5	Arg.n.	6/9/81
	4º a 1½ cpo. de The Last Sun 56	A.Valenti	50	1.256	en	124.114	1'25"2/5	Arg.n.	14/8/81
	9º a 11 cpos. de Caracanfun 55	A.Valenti	53	548	en	211.532	1'18"4/5	Arg.n.	26/7/81
14	9º a 26 3/4 cpos. de Approval 57	R.Sosa	57	530	en	85.585	1'34"3/5	L.P.n.	16/8/81
	12º a vs. cpos. de Programado 56	R.Sosa	56	390	en	89.405	1'31"3/5	L.P.f.	6/8/81
	9º a 12½ cpos. de Mandrake 57	R.Sosa	57	760	en	30.590	1' 7"1/5	L.P.n.	26/7/81

CHAQUETILLAS

1 Azul eléctr. faja neg. gorra viol.
2 Viol. faja rosa, gorra col.
3 Blca. y azul mar. a ray. horiz. gorra azul mar. b. oro
4 Gris, mgs. y gorra azul eléctr. braz. blcos.
5 Blca. mgs. escoc. col. gorra col.
6 Vde. nilo, romb. neg. gorra rosa
7 Col. y vde. vert. mgs. vdes. gorra vde. lun. col.
8 Col. estr. blcas. gorra azul
9 Col. braz. oro, gorra vde.
10 Vde. estr. col. mgs. y gorra blca.
11 Rosa, cost. azul eléctr. gorra rosa
12 Cza. faja, mgs. y gorra blca.
13 Blca. y col. a ray. vert. mgs. col. gorra a casc.
14 Y gorra vde. nilo, faja azul mar.

NIGROMASTY, CANDIDATO DE FERRO

11 NIGROMASTY, 56 kilos: un turno para potrillos de 3 años perdedores, que se medirán en 1800 metros. Este hijo de Almasty acreditó méritos para aspirar al ascenso, pues son buenas las dos performances que cumplió hasta estos momentos. Llegó quinto en el debut y en la siguiente evidenció el lógico progreso de un ejemplar de aptitudes. Lo cotizaron con acentuado optimismo y perdió tras venir entre los de adelante, dominar la situación en la recta y después ceder paso a Mark Hopkins y Prince Atenas.

7 LADYSMAN, 56 kilos: en casi todas sus presentaciones ocupó puestos del marcador y en la más reciente ocupó el cuarto puesto de Solonchak, atropellando al final pero sin las energías necesarias para mejorar esa colocación. Tal vez mayor distancia favorezca al hijo de Exalté y de ahí que en esta anotación en 1800 metros pueda estar la clave.

6 ISOTOPO, 56 kilos: reprisó en Palermo con el resultado de un alejado cuarto puesto de Especulante, pero mejor le había ido en la anterior en el escenario norteño. En esa oportunidad corrió entre los primeros y cuando pudo dar cuenta del puntero El Olympo apareció Pintalindo, que corrido una última resultó una exhalación en la recta y lo pasó a mejor vida. Lo venció por medio cuerpo, y para el hijo de Climber quedó el camino muy libre rumbo al triunfo.

12 GRAN PROFE, 56 kilos: habrá que tenerlo muy en cuenta, porque en su foja de servicios figuran dos segundos puestos en el césped. Justamente al correr por vez más reciente le tocó escoltar a Milimil a tan solo medio pescuezo, tras poner en práctica una firme atropellada que lo llevó a comprometer seriamente al ganador. Si el tren se hace fuerte, puede resultar imparable en su carga.

SAN ISIDRO — 4ª CARRERA

Pr. OLD BOY (finaliza 3ª ap. doble - comienza 4ª ap. doble: $ 2.000) - 1.800 Mts. A las 15.30
(APUESTAS A GANADOR, SEGUNDO, TERCERO, IMPERFECTA Y TRIFECTA)

4 ULT. PERF.	ANOTADOS	JOCKEY	e/k.	PADRE-MADRE	CUIDADOR
5S 0A — —	1 MACROSANTO	H.Blanco-3	3/56	Macro-Chatarrita	M.López
— — — —	2 GOLDEN DANCER	H.Costantino	3/56	Masqued Dancer-Guilded Moss	M.Gervasoni
6A — — —	2aLADIN	M.Lezcano	3/56	Ladd-Machita	Idem
0L — — —	3 FILLING	XX	3/56	Pales-Muscadelle	R.Carrió
0A 0L 6S 0S	4 DOMUS	J.Jarcovsky	3/56	Benissimo-Digne	A.Colomé
6S — — —	5 PROPHET	J.Fajardo	3/56	Pronto-Pitonessa	A.Giovanetti
4A 2S 4S 5S	6 ISOTOPO	J.Abregú	3/56	Climber-Probeta	J.Martínez
4S 0A 3A 5A	7 LADYSMAN	R.Laitán	3/56	Exalté-Lady Tip	J.Maldotti
— — — —	8 COPO DE NIEVE	R.Ferreira	3/56	Angel Real-La Nieve	R.Trejo
— — — —	9 TRIUNFAL	O.Domínguez	3/56	El Virtuoso-Trinitaria	H.Casalotti
0A 0A — —	10 KEATS VOLCAN	E.Liceri	3/56	Keats-Haimahera	A.Liceri
3S 5S — —	11 NIGROMASTY	O.Mansilla	3/56	Almasty-Mapamare	E.Ferro
2S 5S 0S 2S	12 GRAN PROFE	O.Aguirre	3/56	Granante-Kolka	E.Barrios
4A 4S 2S —	13 ISLAMICO	J.Maciel	3/56	Ligero-Plus Sign	D.Gómez

Candid.: NIGROMASTY (11) *Enem.: Ladysman (7)* *Sport: Isótopo (6)*

LAS TRES ULTIMAS ACTUACIONES DE CADA COMPETIDOR

1	5º a 10 cpos. de M. Brujo 56	H.Blanco	56	8.315	en	424.515	1'31"2/5	S.I.n.	16/8/81
	11º a vs. cpos. de Yambo 56	H.Blanco	53	1.146	en	86.028	1'37"	Arg.n.	26/7/81
2	Debuta								
2	6º a 9¼ cpos. de N. Dreams 56	M.Lezcano	56	33.368	en	227.554	1'51"3/5	Arg.n.	6/9/81
3	7º a 15 cpos. de F. Horse 56	L.Alzamora	56	1.415	en	35.310	1'35"	L.P.n.	5/9/81
4	10º a 11 cpos. de Caracoles 56	J.Jarcovsky	50	246	en	117.926	1'36"2/5	Arg.n.	22/8/81
	8º a 10 cpos. de C. Orgullo 55	J.Jarcovsky	55	11.810	en	80.690	1' 8"3/5	L.P.p.	24/5/81
	6º a 9 cpos. de N. Hush 55	J.Jarcovsky	55	3.542	en	199.388	1'12"	S.I.n.	22/3/81
5	6º a 6½ cpos. de Pintadillo 55	J.Valdivieso	56	37.100	en	315.877	1'39"2/5	S.I.n.	18/7/81
6	4º a 8¼ cpos. de Especulante 56	J.Abregú	56	14.504	en	168.658	1'38"3/5	Arg.p.	8/8/81
	2º a ¾ cpo. de Pintadillo 55	J.Abregú	50	51.583	en	315.877	1'39"2/5	S.I.n.	18/7/81
	4º a 6½ cpos. de Rondon 55	J.Abregú	50	11.166	en	240.233	1'36"4/5	S.I.n.	19/6/81
7	4º a 5½ cpos. de Solonchak 56	E.Jara	56	62.369	en	317.699	1'35"4/5	S.I.n.	29/8/81
	7º a 7½ cpos. de Yambo 56	O.Mansilla	56	4.956	en	86.028	1'37"	Arg.n.	26/7/81
	3º a 4½ cpos. de Modelado 56	O.Mansilla	56	23.438	en	229.010	1'36"4/5	Arg.n.	19/7/81
8	Debuta								
9	Debuta								
10	8º a 10 cpos. de Cao 56	E.Liceri	55	9.914	en	133.724	1'38"2/5	Arg.n.	26/6/81
	8º a 6½ cpos. de Verglass 55	E.Liceri	55	786	en	259.328	1'24"	Arg.n.	17/5/81
11	3º a 1 cpo. de Hopkins 56	O.Mansilla	56	95.565	en	469.429	1'35"4/5	S.I.n.	29/8/81
	5º a 4½ cpos. de Pintadillo 56	O.Mansilla	56	15.143	en	315.877	1'39"2/5	S.I.n.	18/7/81
12	2º a ½ pzo. de Milimil 54	O.Aguirre	56	17.866	en	196.507	1'40"	S.I.n.	2/8/81
	5º a 8½ cpos. de Y. Clipper 56	O.Aguirre	56	19.305	en	243.418	1'38"3/5	S.I.n.	18/7/81
	9º a 13 cpos. de Rondon 56	O.Aguirre	56	16.352	en	240.233	1'36"4/5	S.I.n.	19/6/81
13	4º a 11 cpos. de Caracoles 56	J.Burgois	56	9.918	en	117.926	1'36"2/5	Arg.n.	22/8/81
	4º a 2¾ cpos. de Milimil 54	J.Maciel	56	43.319	en	296.507	1'40"	S.I.h.	2/8/81
	2º a 7 cpos. de Ouzo 56	J.Burgois	56	48.424	en	247.717	1'41"2/5	S.I.p.	14/7/81

CHAQUETILLAS

1 Vde. y col. a ray. vert. mgs. vde. estr. col. gorra oro
2 Blca. circ. col. y neg. gorra neg. b. col.
2aAzul, bda. nja. gorra neg.
3 Neg. bda. nja. gorra vde.
4 Vde. mgs. blca. a list. y gorra nja.
5 Cza. mgs. y gorra gris
6 Blca. bda. escoc. gorra neg.
7 Blca. dos bdas. marr. gorra cza.
8 Y gorra cza. mgs. azul eléctr.
9 Turq. cza. y turq. horiz. gorra nja.
10 Neg. cruz y gorra cza.
11 Oro, mgs. col. gorra blca.
12 Y gorra col. cruz blca.
13 Y gorra vde. mgs. blcas.

PARTIDAS

KEATS VOLCAN, E. Liceri, 800 en 51" Argentino.
MACROSANTO, H. Blanco, 800 en 50"2/5, San Isidro.
LADIN, M. Lezcano, 800 en 51"1/5, San Isidro.
DOMUS, J. Jarcovsky, 800 en 52", San Isidro.
ISOTOPO, J. Abregú, 800 en 51", San Isidro.
LADYSMAN, R. Laitán, 800 en 50"2/5 San Isidro.
NIGROMASTY, O. Mansilla, 800 en 52", San Isidro.

PRONOSTICOS DE NUESTROS CRONOMETRISTAS Y DE PUBLICACIONES

Nombre	1ª Carr.	2ª Carr.	3ª Carr.	4ª Carr.	5ª Carr.	6ª Carr.	7ª Carr.	8ª Carr.	9ª Carr.	10ª Carr.	11ª Carr.	12ª Carr.
CRONICA	P.Bluff	D.Cholen	Liverpool	Nigromasty	Namorada	F.Mayor	Chacra	Hackman	Jano	Télex	C.King	Vanward
D'Arezzo	W.Tun	D.Cholen	Liverpool	Nigromasty	Namorada	Travolta	Chacra	Ditch	Cuernante	El Caronero	Bestline	El Pajar
May	P.Bluff	Macelcor	Liverpool	Nigromasty	Namorada	F.Mayor	Chacra	Ditch	Cuernante	El Caronero	C.King	El Pajar
Américo	S.Cate	Macelcor	Liverpool	Isótopo	Envidias	F.Mayor	Chacra	Ditch	Cuernante	El Caronero	C.King	Vanward
Argañaraz	S.Cate	Macelcor	Liverpool	Islámico	Namorada	Te Nene	Chacra	Ditch	Jano	El Caronero	The Park	El Pajar
Palermo	P.Bluff	D.Cholen	Liverpool	Isótopo	Namorada	T.Body	Chacra	Ditch	Cuernante	El Caronero	C.King	El Pajar

VIVE NAMORADA DE LA VICTORIA...

10 NAMORADA, 56 kilos: Pocos admitían su derrota en su segunda salida a la pista tras haberla visto guapear en gran forma en ocasión del debut. Le tocó perder, pero todo quedó en casa porque la ganadora fue su compañera Ahí Voy, que la postergó por medio pescuezo, tras luchar intensamente en los últimos 250 metros. No se podía pedir más con vistas a un triunfo inmediato y por eso en la siguiente le jugaron con la pala, siendo solamente superada en ese sentido por Malmaison, que por escaso margen resultó la favorita. Desde la salida acosó sin descanso a la puntera Respuesta y tal vez allí perdió las fuerzas que necesitaba para el final. Lo cierto es que quedó cuarta a poco más de cinco cuerpos de Te Espía y más cerca de Respuesta y Malmaison. Vuelve con todo y los entendidos dicen que no la alcanzan hasta después de cruzar el disco.

11 SILVER SKATES, 56 kilos: Contra de cuidado es la hija de Exalté y Donalinda, que la semana pasada en Palermo llegó segunda a tres largos de Xandrina y frenando por escaso margen a Pecadora Bluff. Vino corriendo de las últimas y en la recta buscó para el lado interior y aunque mucho progresó nada pudo hacer contra la pensionista de Ojeda. Ahora se traslada al césped y se confía que el cambio no desentone a la defensora del Panamericano, que anda un kilo en la preparación.

15 RESPUESTA, 56 kilos: No respondió a tanto optimismo, justamente cuando más se esperaba de la hija de Juan Sin Miedo, que se hundió en el anonimato del N.P. en una carrera ganada por Malmaison. La chance amplia que se le atribuyó entonces se originaba en el buen resultado de su performance anterior. Trató de ganar de uno a otro extremo, pero Namorada y otro rival no le dieron resuello y ante tantas exigencias perdió aire al final, no obstante lo cual mantuvo la segunda colocación a cuatro largos de Te Espía, superando a Malmaison y Namorada. Retorna en óptimas condiciones y si no cambia de categoría le andará raspando.

6 LA MOSKOWA, 56 kilos: El competente Juan Carlos Etchechoury larga al ruedo a esta descendiente de Keats y Salamina, de la cual se espera un desempeño sobresaliente. La gente de cancha de San Isidro no le pierde pisada desde hace rato, alertados por la firmeza con que se desempeña en los aprontes.

PARTIDAS

PROVILLE, O. Ilarione, 700 en 44", Argentino.
FABULOUS, P.Sahagian, 700 en 45"2/5, Argentino.
EBELETTE, A.García, 700 en 42", S.Isidro.
COBRADORA, V.Centeno, 800 en 48", S.Isidro.
ARIMATEA, R.Ferreira, 700 en 43"2/5, S.Isidro.
ANACAPRI, R.Desvard, 700 en 42"2/5, S.Isidro.
SILVER SKATES, M. Lezcano, 700 en 44", San Isidro.
RESPUESTA, H.Costantino, 700 en 44"3/5, S.Isidro.

SAN ISIDRO — 5ª CARRERA

Pr. SAN REMO II (finaliza 4ª ap. doble - comienza 5ª ap. doble: $ 2.000) - 1.400 Mts. A las 16
(APUESTAS A GANADOR, SEGUNDO, TERCERO, IMPERFECTA Y TRIFECTA)

4 ULT. PERF.	ANOTADOS	JOCKEY	c/k.	PADRE-MADRE	CUIDADOR
6A 5A — —	1 PROVILLE	O.Ilarione-2	3/56	Rigoló-Ponte Bien	J.Baratucci
5A 0A — —	2 EBELETTE	A.García	3/56	Ecuánime-Momeolvides	F.Vital
0A 3S 4S —	3 COBRADORA	V.Centeno	3/56	Cocheril-Ardua	E.Maver
0S 0S 0S —	4 ARIMATEA	R.Ferreira	3/56	Aritán-Baviere	M.Duarte
0L 6L 0L 0L	4aDROBIA	D.Domínguez	3/56	Dropgal-Arabia	C.Sobral
— — — —	5 SIN EQUIVOCACION	E.Jara	3/56	Sin Bluff-Erótica	L.Calone
— — — —	6 LA MOSKOWA	J.Palacios	3/56	Keats-Salamina	J.Etchechoury
0S — — —	7 PERCAL	A.Ferreras	3/56	Cry-Cunumbusú	D.Ojeda
6S 6S — —	8 ANACAPRI	R.Desvard-2	3/56	Snow Royal-Anita Cua	G.Rivero
0L 4L 0L —	9 SULBIA	H.Galeppi	3/56	Súbdito-Albia	J.Zubiri
4S 2S — —	10 NAMORADA	O.Zapata	3/56	E. Native-F. du Monde	A.Giovanetti
2A 3A 6S 4A	11 SILVER SKATES	M.Lezcano	3/56	Exalté-Donalinda	M.Gervasoni
— — — —	12 ENVIDIAS	A.Etchart	3/56	Good Bloke-Envidiada	A.Salvati
— — — —	13 FABULOUS	P.Sahagian	3/56	El G. Capitán-Fabuleuse	R.Calistro
0S — — —	14 NAUTA	R.Rossi-2	3/56	M. Venturer-Sea Drift	N.Caballero
0S 2S 0S 2S	15 RESPUESTA	H.Costantino	3/56	Juan sin Miedo-Rincée	J.Pantanali

Candid.: NAMORADA (10) *Enem.: Silver Skates (11)* *Sport: Respuesta (15)*

LAS TRES ULTIMAS ACTUACIONES DE CADA COMPETIDOR

1	6ª a 13 cpos. de La Paula 56	O.Ilarione	55	15.463	en	154.155	1'14"	Arg.p.	8/8/81
	5ª a 6½ cpos. de Malaga 56	O.Ilarione	56	1.354	en	197.283	1'25"2/5	Arg.n.	5/7/81
	—	—			—			—	
2	5ª a 7½ cpos. de D. Star 56	A.García	55	3.452	en	151.886	1'29"	Arg.n.	28/8/81
	9º a 9 cpos. de Maleli 56	A.García	55	654	en	112.343	1'14"2/5	Arg.p.	8/8/81
	—	—			—			—	
3	10ª a 9 cpos. de Benrisa 56	V.Centeno	55	3.716	en	97.283	57"2/5	Arg.n.	22/8/81
	3ª a 7½ cpos. de Guidia 56	C.Flores	55	81.772	en	340.283	59"3/5	S.I.n.	16/8/81
	4ª a 3 cpos. de Aricina 56	C.Flores	54	3.186	en	192.773	59"3/5	S.I.h.	2/8/81
4	9ª a vs. cpos. de Banquete 56	J.Michelli	56	665	en	182.938	1'44"2/5	S.I.p.	7/8/81
	10ª a 11 cpos. de Veracity 55	J.Michelli	55	355	en	87.882	1'13"	S.I.n.	21/6/81
	12º a vs. cpos. de H. Rubia 56	J.Michelli	56	4.767	en	234.930	56"3/5	S.I.n.	10/4/81
4	14ª a vs. cpos. de Susa 56	L.Romero	56	4.253	en	67.883	1'29"2/5	L.P.n.	20/8/81
	6º a 7½ cpos. de Serenatero 55	L.Romero	55	345	en	78.938	1'17"	L.P.n.	23/7/81
	13º a vs. cpos. de Economía 56	M.Ledesma	55	263	en	87.882	1'7"2/5	L.P.n.	4/7/81
5	Debuta	—			—			—	
	—	—			—			—	
	—	—			—			—	
6	Debuta	—			—			—	
	—	—			—			—	
	—	—			—			—	
7	10º a vs. cpos. de Banquete 56	A.Ferreras	55	2.463	en	186.273	1'44"2/5	S.I.p.	7/8/81
	—	—			—			—	
	—	—			—			—	
8	6º a 13 cpos. de D. Claqui 56	R.Desvard	51	11.145	en	253.436	1'38"	S.I.n.	21/8/81
	6º a 4 cpos. de Ahí Voy 56	R.Desvard	56	1.534	en	186.727	1'29"	S.I.n.	28/6/81
	—	—			—			—	
9	9ª a 9 cpos. de C. Spring 56	H.Galeppi	55	11.151	en	87.029	1'2"2/5	L.P.n.	30/8/81
	4º a 6 cpos. de Serenatera 56	V.Aguirre	55	4.135	en	78.882	1'7"	L.P.n.	23/7/81
	11ª a vs. cpos. de Agenciada 56	V.Aguirre	55	5.672	en	66.928	1'18"2/5	L.P.p.	16/7/81
10	4ª a 5 cpos. de Te Espía 56	J.Valdivieso	55	153.626	en	498.776	1'41"2/5	S.I.p.	12/7/81
	2ª a ½ pzo. de Ahí Voy 56	J.Valdivieso	56	46.353	en	186.273	1'29"	S.I.n.	28/6/81
	—	—			—			—	
11	2ª a 3 cpos. de Xandrina 56	M.Lezcano	55	23.434	en	131.452	1'13"	Arg.n.	5/9/81
	3ª a 6½ cpos. de Orensana 56	M.Lezcano	56	14.534	en	144.536	1'12"	Arg.h.	9/8/81
	6ª a 8 cpos. de Rosarina 56	M.Lezcano	55	24.536	en	435.266	1'15"	S.I.n.	2/8/81
12	Debuta	—			—			—	
	—	—			—			—	
	—	—			—			—	
13	Debuta	—			—			—	
	—	—			—			—	
	—	—			—			—	
14	11º a vs. cpos. de Ronalina 56	R.Rossi	50	7.927	en	453.055	1'1/5	S.I.n.	2/8/81
	—	—			—			—	
	—	—			—			—	
15	8ª a 14 cpos. de Malmaison 56	R.Moli	55	56.772	en	398.283	1'38"2/5	S.I.n.	25/7/81
	2º a 4 cpos. de Te Espía 56	R.Moli	56	55.464	en	397.238	1'41"2/5	S.I.n.	12/7/81
	9º a 7½ cpos. de Frivolito 56	M.Sarati	55	55.423	en	371.680	1'39"2/5	S.I.n.	13/6/81

CHAQUETILLAS

1 Nja. y turq. por mitad. vert. mgs. y gorra turq.
2 Neg. cost. col. gorra blca.
3 Oro vjo. bda. blca. mgs. marr. gorra viol.
4 Y gorra neg. estr. escoc. col.
4aMarr. bdas oblic. blcas. gorra col.
5 Azul y oro a ray. horiz. gorra oro
6 Blca. gorra azul mar. borla oro
7 Azul y oro a ray. horiz. mgs. y gorra marr.
8 Turq. gorra gte.
9 Plomo, mgs. turq. gorra marr.
10 Plomo, dos bdas. neg. gorra col.
11 Col. mgs. y gorra vde.
12 Nja. gorra viol.
13 Gris y oro por mitad. horiz. gorra viol.
14 Vde. y oro a ray. horiz. gorra col.
15 Vde. gorra viol. borla oro

FAT MAYOR, AL RITMO DE TRAVOLTA

10 FAT MAYOR, 56 kilos: Otro turno de potrillos perdedores y entre las opciones para dar en el blanco se encuentra este hijo de El Gordo, con el antecedente de un buen desempeño en oportunidad del estreno, producido la semana pasada en San Isidro. Lo corrieron entre los puestos de la zaga y aunque descontó, la empresa le resultó imposible frente a Mark Hopkins, Prince Atenas y Nigromasty, que lo relegaron a la cuarta colocación. Tenía un puñadito de boletos y si ganaba hacía temblar las pizarras. Ahora no pagará tanto, pero la segurola de un dividendo interesante, también entra en los cálculos respecto al pupilo de Lofiego.

SAN ISIDRO — 6ª CARRERA

Pr. CLOVIS (finaliza 5ª ap. doble - comienza 6ª ap. doble: $ 2.000) - 1.800 Mts. A las 16.35

(APUESTAS A GANADOR, SEGUNDO, TERCERO, EXACTA Y TRIFECTA)

4 ULT. PERF.	ANOTADOS	JOCKEY	e/k.	PADRE-MADRE	CUIDADOR
0A 0A 0A 0A	1 SISTEMATICO	J.Jarcovsky	3/56	Snow Car-Shunt	A.Colomé
0L — — —	2 CODICIADO	R.Comas	3/56	Cocheril-Calmadita	O.Puente
0S 0A — —	3 CELOFAN	A.Pla	3/56	Princeling-Celsia	J.Calcagno
3S 0S 0S 0A	4 BORGOTON	V.Centeno	3/56	Amateur-Borboleta	J.Hermozo
2S 0S — —	5 THE BODY	H.Libre	3/56	Snow Body-En Masse	J.Maldotti
— — — —	6 DONALD	O.Mansilla	3/56	Decorum-Alta Gracia	C.Maldotti
— — — —	7 KAOLIN	J.Gutiérrez	3/56	Nuthatch-Kabile	J.Gutiérrez
0S 0S — —	8 ANSIOSO	A.Etchart	3/56	Seduprel-Ana Flaca	J.Díaz
3S — — —	9 TRAVOLTA	R.Laitán	3/56	El Virtuoso-Tan Linda	M.Sarachi
4S — — —	10 FAT MAYOR	A.Ferreras	3/56	El Gordo-Cruceria	J.Lofiego
5S 2A 5A 3A	11 TE NENE	E.Jara	3/56	Telefónico-Niña Bluff	M.Alvarez
— — — —	12 CHUTNEY	J.Maciel	3/56	Climber-Bordelesa	L.Sosa
6S — — —	13 DIEU MENEADOR	no correrá	3/56	Dieu du Soleil-Meneadora	M.Gervasoni
0A — — —	13aFAISAN	M.Lezcano	3/56	Dancing Moss-Faire Royale	Idem
— — — —	14 FRAY PEDRO	R.Ferreira	3/56	Frari-Palariba	J.Ojeda
5L 4L 0L 0L	15 SUPER TANK	J.Mansilla	3/56	Subditp-Tanker Fleet	L.Guerrero

Candid.: FAT MAYOR (10) *Enem.: Travolta (9)* *Sport: The Body (5)*

LAS TRES ULTIMAS ACTUACIONES DE CADA COMPETIDOR

1	10º a vs. cpos. de Especulante 56	J.Jarcovsky	55	1.454	en	166.726	1'38"2/5	Arg.p.	8/8/81
	8º a 11 cpos. de Modelado 56	J.Jarcovsky	56	2.816	en	228.738	1'36"2/5	ARg.n.	19/7/81
	10º a 13 cpos. de Pueblerino 56	J.Jarcovsky	55	15.647	en	228.709	1'23"2/5	Arg.n.	17/5/81
2	9º a 13 cpos. de Douglass 56	R.Comas	55	5.756	en	98.882	1'29"	L.P.n.	23/8/81
	—	—			—			—	
	—	—			—			—	
3	11º a 11 cpos. de Milimil 56	A.Plá	55	1.122	en	293.738	1'40"	S.I.n.	2/8/81
	11º a vs. cpos. de Limay 54	O.Cosenza	56	3.452	en	108.293	1'23"2/5	Arg.n.	19/4/81
	—	—			—			—	
4	3º a 5½ cpos. de Buonarte 56	V.Centeno	55	52.634	en	328.378	1'38"	S.I.n.	16/8/81
	10º a vs. cpos. de Ouzo 56	V.Centeno	56	14.253	en	248,378	1'41"	S.I.p.	14/7/81
	8º a 7 cpos. de Usurpador 55	V.Centeno	55	3.555	en	268.738	1'39"	S.I.n.	3/7/81
5	2º a 2 cpos. de Parne 56	H.Libre	56	27.038	en	332.435	1'39"2/5	S.I.h.	2/8/81
	7º a 11 cpos. de Y.Clipper 56	V.Criado	55	4.333	en	243.536	1'38"2/5	S.I.n.	18/7/81
	—	—			—			—	
6	Debuta	—			—			—	
	—	—			—			—	
	—	—			—			—	
7	Debuta	—			—			—	
	—	—			—			—	
	—	—			—			—	
8	8º a 19½ cpos. de Metejón 56	H.Colman	55	1.576	en	223.837	50"2/5	S.I.n.	8/12/80
	10º a vs. cpos. de R.Press 56	H.Colman	55	1.844	en	152.635	44"2/5	S.I.p.	21/11/80
	—	—			—			—	
9	3ª a 1½ cpos. de Milimil 56	R.Laitán	55	41.353	en	298.737	1'40"	S.I.h.	2/8/81
	—	—			—			—	
	—	—			—			—	
10	4º a 3 cpos. de M.Hopkin 56	H.Libre	55	887	en	492.839	1'35"2/5	S.I.n.	29/8/81
	—	—			—			—	
	—	—			—			—	
11	5º a 6½ cpos. de M.Hopkin 56	E.Jara	55	96.728	en	472.636	1'35"	S.I.n.	29/8/81
	2º a 1½ cpos. de P.Plateada 56	R.Ausili	56	22.777	en	144.635	1'25"2/5	Arg.p.	11/7/81
	5º a 6½ pocpos. de N.Lord 56	E.Jara	56	36.253	en	98.992	1'26"	Arg.n.	12/6/81
12	Debuta	—			—			—	
	—	—			—			—	
	—	—			—			—	
13	6º a 7 cpos. de M.Hopkin 56	H.Costantino	55	12.114	en	472.636	1'25"	S.I.n.	29/8/81
	—	—			—			—	
	—	—			—			—	
13	9º a 14 cpos. de S.Veridico 56	M.Lezcano	55	9.728	en	187.263	1'36"	Arg.n.	26/7/81
	—	—			—			—	
	—	—			—			—	
14	Debuta	—			—			—	
	—	—			—			—	
	—	—			—			—	
15	4º a 11 cpos. de Luket 56	J.Burgois	55	4.352	en	79.882	1'41"2/5	L.P.n.	17/8/81
	4º a 6½ cpos. de Tabay 56	J.Burgois	56	1.114	en	72.635	2'40"	L.P.n.	26/7/81
	8º a 11 cpos. de Serpenteante 56	J.Burgois	55	141	en	78.662	1'43"2/5	L.P.n.	13/6/81

CHAQUETILLAS

1 Nja. mgs. vde. nilo gorra azul
2 Vde. mgs. oro, bda. gte. gorra blca.
3 Col. mgs. grises, gorra viol.
4 Blca. zigzag azul y col. mgs. blcas. gorra azul
5 Vde. nilo, rosa y vde. nilo horiz. gorra vde. nilo
6 Vde. y neg. a ray. vert. gorra a casc.
7 Vde. hombr. blcos. gorra nja.
8 Y gorra blca. estr. cza. mgs. neg.
9 Oro, mgs. blcas. gorra a casc. oro y neg.
10 Gris, dos bdas. azul mar. gorra vde.
11 Marr. cuello, puñ. y bot. nja. gorra marr. circ. nja.
12 Azul, bda. nja. gorra neg.
13 Blca. (V) y puñ. col. gorra azul mar.
14 Oro y azul mar. por mitad. horiz. gorra rosa
15 Azul eléct. romb. y mgs. viol. gorra a casc.

9 TRAVOLTA, 56 kilos: Ya pagó el derecho de piso y saliendo muy bien parado de las bravas consecuencias del estreno, pues resultó importante ese tercer puesto a poco menos de dos cuerpos de Milimil y Gran Pofe. Parece buen potrillo el hijo de El Virtuoso y Tan Linda y considerando que sus ejercicios se cuentan entre los más destacados para la carrera, se hace obligado ubicarlo entre los llamados a definir la lucha.

5 THE BODY, 56 kilos: Lo más probable es que lo esperen los boletos mayoritarios, porque fue muy importante el repunte experimentado en relación al estreno al clasificarse segundo a dos cuerpos de Parne en una prueba parecida a la que ahora entra en sus posibilidades. Vendrá cuarto o quinto palpitando la lucha entre los de adelante y cuando lo llamen a correr será cuestión de ponerle bozal, porque su carga puede resultar imparable.

11 TE NENE, 56 kilos: Viene acumulando puestos del marcador el hijo de Telefónico a cargo de Manuel Alvarez. Reprisó la semana pasada y los chimentos corrieron como reguero de pólvora y 95 mil vales indicaban que sería muy difícil aventajarlo. Sin embargo, se quedó en promesa y el disco lo mostró en la quinta colocación. Tal vez la inactividad jugó en contra del defensor del stud 14 de Junio, por lo que habrá que verlo ahora, completas sus formas. Contra de riesgo.

4 BORGOTON, 56 kilos: En una de esas pasa inadvertido y paga más de la cuenta. Es candidato sobresaliente, según así lo identifica su tercer puesto de Buonarte y Mauritano, contando con el favoritismo de los aficionados. Irá por el desquite, muy factible por cierto. Siguió en gran forma y balanceando las cosas, está en el nivel de los más mentados del lote.

PARTIDAS

BORGOTON, O.Ilarione, 800 en 50", Argentino.
TRAVOLTA, R.Laitán, 800 en 49"4/5, Argentino.
TE NENE, J.H.Figueroa, 800 en 50", Argentino.
SISTEMATICO, J.Jarcovsky, 800 en 51"3/5, S.Isidro.
CELOFAN, Al Plá, 800 en 50", S.Isidro.
DONALD, J. Gutiérrez, 800 en 49"2/5, San Isidro.
CHUTNEY, J.Maciel, 800 en 484/5, S.Isidro.

PASEO DOMINICAL POR LA CHACRA

3 CHACRA, 57 kilos: *ganó* sus dos carreras al *paso de* cinco presentaciones y *eso* es mucho decir en *favor* de la pensionista de *Julio Penna*. Salió de perdedora en el césped y en ese mismo terreno cumplió las otras presentaciones hasta recalar en su primera actuación palermitana. Y el cambio no la disminuyó en lo más mínimo. Tiene vocación de puntera y por lo tanto no extrañó verla en la vanguardia y aguantando el asedio de Alone y cuando se la sacó de encima y se acercaba al disco apareció Barpiña en el disco y la frenó por la cabeza. El compromiso es bravo, pero no cabe duda que se impone su candidatura.

9 SURE GRAIN, 57 kilos: naturalmente no le podía ir de otra manera frente a Manzanera y otras bravas en el clásico Eudoro Balsa. Por lo tanto, para apreciar ahora sus probabilidades conviene pasar por alto esa performance y recordar en cambio la anterior, en la que justamente se adelantó fácilmente a Chacra. La de Penna hizo el gasto desde que se abrieron los partidores y parecía ganadora hasta pocos metros del disco, donde se concretó la violenta atropellada de la hija de Snow Car, que la pasó de largo. Vuelven a encontrarse y si se repite el trámite no se puede saber lo que puede pasar. Lo mejor es poner a las dos en la trifecta.

12 GRAND BAHAMA, 57 kilos: viene del Bosque con intenciones de llevarse todo de vuelta. Las probabilidades son grandes teniendo en cuenta su valiente carrera última, en la que estuvo al frente desde el vamos hasta que en última instancia apareció Garanda y la postergó fácilmente y en buenos 1'36"3/5 para la milla, prueba evidente del tren severo que impuso a las acciones en su condición de puntera. Sigue vigente su chance. Puede "agarrar" otra vez la punta y quién sabe si logran darle caza.

4 CROSS WATERS, 57 kilos: le cantaron la segunda victoria de su campaña y sin que le demandara mayor esfuerzo dar cuenta de Vintera, tras haber escoltado a la puntera Diávola y pasarla de largo a poco de ingresar al derecho. Vino cómoda en procura del disco, alcanzándolo con dos cuerpos y medio de ventaja y demostrando atravesar por un momento favorable en la preparación. Palermo siempre le resultó propicio y se espera que suceda otro tanto en el césped.

8 CANCHA ABIERTA, 57 kilos: hace un tiempo que está al margen de las luchas, pero eso no hace olvidar de lo que es capaz la hija de Fisher. No se tienen noticias de la pupila de Uzin desde el 23 de mayo, día que llegó quinta de Niña Angela, sin mayor fortuna durante el desarrollo. Tal vez por ello malogró la alta cotización y no respondió a la performance anterior, cuando de punta a punta quebró las pretensiones de la favorita Reveillon y a Lotería, otra de las bravas del lote. Si no extraña la reprise las puede tener en un arco.

13 INES BAR, 57 kilos: No le sobrá mucho para salir de pobre, solo la cabeza sobre Pandora en 58"3/5, pero si el "maestro" Jara lo sigue teniendo fe, por algo será...

PARTIDAS

CROSS WATERS, A. Ferreras, 600 en 36"4/5, Argentino.
CANCHA ABIERTA, I.Vilte, 600 en 37", Argentino.
NOTICIA TOP, O. Ilarione, 600 en 37"2/5, Argentino.
CHACRA, H.Costantino, 600 en 35"2/5, S.Isidro.
REVEILLON, R.Laitán, 600 en 35"1/5, S.Isidro.
SUBLEVADA, J.Abregú, 600 en 36", S.Isidro.
INES BAR, E.Jara, 500 de pique en 30", S.Isidro.

SAN ISIDRO — 7ª CARRERA

Pr. CRUCIFIX (finaliza 6ª ap. doble - comienza 7ª ap. doble: $ 2.000) - 1.200 Mts. A las 17.10
(APUESTAS A GANADOR, SEGUNDO, TERCERO, IMPERFECTA Y TRIFECTA)

4 ULT. PERF.	ANOTADOS	JOCKEY	e/k.	PADRE-MADRE	CUIDADOR
1A 5L 4L 0A	1 SHOTTERY	M.Garcia-3	4/57	Benissimo-Shoot	J.Corte
6S 1S 3A 3A	2 FUENGIROLA	J.Igarategui	4/57	Top Hip-Fabuleuse	H.Yalet
1A 2S 4S 3S	3 CHACRA	H.Costantino	4/57	Gran Secreto-Tripulación	J.Penna
1A 0S 0A 1A	4 CROSS WATERS	A.Ferreras	4/57	Greek Waters-Cross Call	E.Martucci
2L 3S 3L 0L	5 SUIT PUB	XX	4/57	Pappe II-Mi Nieta	B.Cabello
1L 3L 4L 0S	6 IRATY	no correrá	4/57	Ex Libris-Vistule	R.Fuentes
4A 4A 1A 2S	7 REVEILLON	R.Laitán	4/57	Rigoló-Curanga	J.Maldotti
5S 1S 0A 1S	8 CANCHA ABIERTA	I.Vilte	4/57	Fischer-Izza	R.Uzin
5S 1S 3S 3A	9 SURE GRAIN	R.Rossi-2	4/57	Snow Car-Shunt	V.Lanzalot
3S 4L 2S 4S	10 LA DONCELLA	I.Gorrais	4/57	Ahascragh-Farah	A.Berneche
6L 3L 6S 0S	11 SUBLEVADA	M.Abregú-3	4/57	Sheet Anchor-Libertina	F.Fernández
2S 6S 1S 1S	12 GRAND BAHAMA	J.Maciel	4/57	Banner Sport-Antigoa	E.Clerc
1S 0A 6A 0A	13 INES BAR	E.Jara	4/57	Ocean Bar-Inés Trueno	O.Lorenzo
0L 6A 1A 0A	14 NOTICIA TOP	O.Ilarione-2	4/57	Redtop-Nylera	J.Rodas

Candid.: CHACRA (3) — *Enem.: Sure Grain (9)* — *Sport: Sublevada (11)*

LAS TRES ULTIMAS ACTUACIONES DE CADA COMPETIDOR

1	1ª por 5½ cpos. de Portentosa 56	M.Garcia	55	12.534	en	99.827	1'13"	Arg.n.	30/8/81
	5ª a 3½ cpos. de L. Tecla 56	V.Sabin	56	8.827	en	64.534	1'27"2/5	L.P.n.	4/1/81
	4ª a 3½ cpos. de S. Angustia 56	M.Cañedo	55	14.536	en	98.002	1'29"2/5	L.P.n.	21/12/80
2	6ª a 3½ cpos. de C. Gris 56	J.Igarategui	55	11.320	en	297.383	58"3/5	S.I.n.	12/8/81
	1º a 3 cpos. de Angustiosa 56	J.Igarategui	56	12.435	en	251.463	59"	S.I.n.	22/7/81
	3ª a 1 cpo. de N. Pop 56	E.Castaño	54	8.774	en	52.434	1'20"	Arg.n.	20/6/81
3	1ª por la cab. a L. Barpiña 56	H.Constantino	56	51.899	en	199.029	1'26"2/5	Arg.p.	8/8/81
	2ª a 2½ cpos. de S. Grain 56	E.Jara	55	134.524	en	578.885	1'25"3/5	S.I.n.	9/7/81
	4ª a 1 cpo. de Anidera 56	H.Constantino	56	11.827	en	335.625	59"3/5	S.I.n.	13/6/81
4	1º por 2½ cpos. de Vintera 56	H.Correa	56	12.636	en	100.618	1'18"1/5	Arg.n.	22/8/81
	11º a vs. cpos. de Anidera 56	J.Valdivieso	56	9.549	en	335.440	59"4/5	S.I.n.	13/6/81
	14º a vs. cpos. de Bullera 55	J.Valdivieso	55	3.240	en	225.003	1'4"	Arg.n.	2/4/81
5	2º a 2 cpos. de La Gloriosa 56	M.Sandoval	55	7.628	en	47.156	1'7"3/5	L.P.n.	3/9/81
	3ª a 4 cpos. de Garanda 56	M.Sandoval	56	6.872	en	157.466	1'37"2/5	S.I.n.	19/8/81
	3ª a 1 cpo. de M. Bluff 56	M.Sandoval	56	687	en	38.728	1'31"2/5	L.P.p.	9/8/81
6	1º por 1½ cpos. a F. Aureola 56	C.Sanguinetti	55	11.839	en	92.738	1'29"	L.P.n.	13/8/81
	3º a 6 cpos. de D. Eme 56	C.Sanguinetti	55	7.928	en	89.992	1'30"2/5	L.P.n.	16/7/81
	11º a vs. cpos. de G. Bahama	J.Maciel	56	15.146	en	397.283	1'38"	S.I.n.	5/6/81
7	4ª a 3 1/2 cpos. de Vignette 56	V.Sanguinetti	55	14.534	en	127.366	1'37"	Arg.n.	24/7/81
	4ª a 2 1/2 cpos. de Aralidad 56	V.Sanguinetti	56	31.867	en	118.273	1'23"	Arg.n.	4/7/81
	1ª por 5 cpos a Luna Barpiña 56	V.Sanguinetti	55	57.627	en	153.423	1'24"2/5	Arg.n.	30/5/81
8	5ª a 4 cpos. de N. Angela 56	I.Vilte	55	81.768	en	218.730	1'41"	S.I.n.	23/5/81
	1ª por 1½ cpos. de Reveillon 56	I.Vilte	54	9.278	en	586.273	1'24"	S.I.n.	3/5/81
	8º a 13 cpos. de Rupias 56	I.Vilte	56	13.425	en	126.354	1'2"2/5	Arg.p.	11/4/81
9	5º a 13 cpos. de Manzanera 56	R.Rossi	55	9.546	en	187.283	1'36"	S.I.n.	16/8/81
	1ª por 2½ cpos. a Chacra 56	R.Rossi	55	38.728	en	578.567	1'25"2/5	S.I.n.	9/7/81
	3ª a 6½ cpos. de S. Swept 56	R.Rossi	51	11.180	en	225.337	1'36"1/5	S.I.n.	19/4/81
10	3ª a 3 cpos. de M. Poema 56	L.Alzamora	55	34.451	en	298.391	58"2/5	S.I.n.	29/8/81
	4ª a 1 cpo. de Excentrica 56	L.Alzamora	56	15.574	en	79.883	1'8"	L.P.n.	16/8/81
	2ª a 1 cpo. de C. Gris 56	L.Alzamora	55	12.478	en	58"	S.I.n.	12/8/81	
11	6ª a 9 cpos. de Torajima 56	V.Sabin	55	6.253	en	49.728	1'27"2/5	L.P.n.	20/8/81
	3ª a 8½ cpos. de Sibaritante 56	V.Sabin	56	2.993	en	43.526	1'39"3/5	L.P.h.	30/7/81
	6ª a 11 cpos. de S. Angustia 56	M.Abregú	51	17.263	en	298.300	1'40"	S.I.p.	12/7/81
12	2ª a 3 cpos. de Garanda 56	V.Sanguinetti	56	26.455	en	157.283	1'36"2/5	S.I.n.	19/8/81
	6ª a 3½ cpos. de V. Sunny 56	L.Trivino	55	24.837	en	362.837	1'53"	S.I.n.	28/6/81
	1ª por 3 cpos. a Ajena 55	V.Sanguinetti	55	98.728	en	369.820	1'38"2/5	S.I.n.	5/6/81
13	1ª por la cab. a Pandora 56	P.Rodriguez	55	39.829	en	372.534	58"3/5	S.I.n.	23/8/81
	10ª a 8 cpos. de So Light 56	R.Laitán	56	753	en	72.443	1'17"	Arg.n.	19/7/81
	6º a 7 cpos. de Brillantina 56	E.Jara	56	24.536	en	167.883	58"2/5	Arg.n.	5/7/81
14	7ª a 6½ cpos. de Excéntrica 56	O.Ilarione	55	18.273	en	79.883	1'18"	L.P.n.	16/8/81
	6ª a 7 cpos. de Aralidad 56	O.Ilarione	56	4.423	en	118.959	1'23"	Arg.n.	4/7/81
	1º por ¾ cpos. a Vintera 56	O.Ilarione	55	2.993	en	52.437	1'20"	Arg.n.	20/6/81

CHAQUETILLAS

1 Turq. mgs. y gorra oro
2 Rosa, mgs. neg. gorra rosa, pomp. neg.
3 Cza. gorra vde.
4 Gte. dos bdas. vde. braz. y gorra blca.
5 Cza. mgs. y gorra azul mar.
6 Turq. a ray. oblic. mgs. turq. gorra a casc.
7 Neg. gorra lila
8 Neg. braz. oro, gorra gris
9 Blca. turq. y blca. horiz. gorra vde.
10 Vde. braz. y gorra nja. borla oro
11 Vde. mgs. oro, bda. y gorra gte.
12 Blca. mgs. a ray. vert. vde. y col. gorra vde.
13 Blca. mgs. a ray. vert. viol. gorra nja.
14 Azul bda. nja. gorra neg.

Hackman se Tira Otra Cana al Aire

Si será bueno este veterano **Hackman** que con 6 pirulos sobre el lomo, aún sigue dando guerra como si fuese un potrillo. Basta con mencionar que se las ha visto con Kurdo y con Conda sin hacer papelón. Además sus entreveros en los recorridos intermedios resultan de antología. Guapos como esos "taitas" de barrio que pasaron, últimamente se los trajo a Ditch, Alderman, Kurdo y Avivato de las orejas estableciendo 1'48"2/5 para el mismo recorrido que tendrá que hacer en esta oportunidad y como ya a algunos de sus adversarios les hizo la boleta. ¿Por qué ahora no puede repetir el plato? este viejo jugador que ya sabe lo que es llevar en bolsa divisas para su stud. Por ello le otorgamos nuestro voto de confianza en una carrera que aunque brava para él no le es imposible. Para buscar una contra brava elegiremos a su reciente vencido; **Ditch**, pingo que también sabe de hazañas y que en una, no muy lejana, estuvo por delante de nuestra carta mayor. Es bueno y parejo el Cipol de Agustín Giovanetti.

El lance de la carrera; anoten: se llama **Alderman**, si repasamos la cartilla vamos a ver que el hijo de Monarquía viene rondando el disco. Y sus allegados comentan que a la primera de cambio lo encuentra. Y si lo hace paga lindo.

SAN ISIDRO — 8ª CARRERA

Pr. PROGRESO Clásico G.II (final. 7ª doble - com. 8ª doble: $ 2.000) - 1.800 Mts. A las 17.45

(APUESTAS A GANADOR, SEGUNDO, EXACTA Y TRIFECTA)

4 ULT. PERF.	ANOTADOS	JOCKEY	e/k.	PADRE-MADRE	CUIDADOR
6S 2S 0L 4S	1 PAPILLON D'AMOUR	R.Laitán	5/61	Tudor Rhythm-Lady Stone II	O.Finarelli
1A 3S 2A 3A	2 HACKMAN	R.Galloso	6/61	Hall of Fame-Argidia	C.Portilla
2A 1S 1S 2S	3 DITCH	J.Valdivieso	5/61	Cipol-Cittadella	A.Giovanetti
3A 3A 4S 5S	4 ALDERMAN	J.Maciel	5/61	Cipol-Monarquía	D.Gómez
3S 1S 5S 0S	5 TOWER BRIDGE	O.Dominguez	4/60	M. Venturer-Shiel Bridge	J.Etchechoury
3A 2A 3S 6L	6 LEGITIMO	H.Artigas	5/61	Lacydon-Maritime	P.Artigas

Candid.: HACKMAN (2) *Enem.: Ditch (3)* *Sport: Alderman (4)*

LAS TRES ULTIMAS ACTUACIONES DE CADA COMPETIDOR

1	6º a 18 cpos. de Thaut 56	R.Laitán	55	38.273	en	287.993	1'27"	S.I.p.	7/8/81
	2º a 2 cpos. de Ditch 56	R.Laitán	55	14.536	en	377.829	1'48"2/5	S.I.n.	3/7/81
	7º a 7 cpos. de Nico 57	R.Laitán	56	6.728	en	59.884	1'39"	L.P.n.	18/6/81
2	1ª por ½ cpo. a Ditch 56	R.Galloso	55	51.467	en	234.635	1'48"1/5	Arg.n.	17/8/81
	3º a 1½ cpo. de Ditch 56	R.Galloso	56	44.736	en	318.728	1'38"2/5	S.I.n.	18/7/81
	2º a 1½ cpo. de Kurdo 56	R.Galloso	55	22.435	en	112.837	1'36"2/5	Arg.n.	14/6/81
3	2º a ½ cpo. de Hackman 56	J.Valdivieso	55	48.728	en	234.635	1'48"1/5	Arg.n.	17/8/81
	1ª por 1½ cpo. a Con Otelo 56	J.Valdivieso	55	28.736	en	318.728	1'38"2/5	S.I.n.	18/7/81
	1ª por 2 cpos. a P. D'Amour 56	J.Valdivieso	56	72.635	en	377.829	1'48"2/5	S.I.n.	3/7/81
4	3º a 2 cpos. de Actuante 56	J.Maciel	55	18.645	en	122.534	2'19"	Arg.n.	28/8/81
	3º a 3 cpos. de Hackman 56	V.Centeno	56	22.415	en	234.635	1'48"1/5	Arg.n.	17/8/81
	4º a 2 cpos. de Ditch 56	J.Maciel	55	20.443	en	318.728	1'38"2/5	S.I.n.	18/7/81
5	3º a 2½ cpos. de Ditch 56	O.Dominguez	56	55.266	en	377.829	1'48"2/5	S.I.n.	3/7/81
	1º por 1½ cpo. a El Lute 56	O.Dominguez	55	22.354	en	308.293	2' 2"2/5	S.I.n.	19/6/81
	5º a 7 cpos. de R. Mickey 56	O.Dominguez	56	86.273	en	224.609	1'39"2/5	S.I.h.	5/5/81
6	3º a 1½ cpo. de Caddish 56	H.Artigas	55	18.228	en	148.372	1'37"2/5	Arg.n.	30/8/81
	2º a ½ cab. de Parisch 55	M.Escagles	56	6.882	en	112.343	1'24"	Arg.n.	17/8/81
	3ª a 5 cpos. de Tahut 56	H.Artigas	55	28.837	en	287.309	1'27"2/5	S.I.p.	7/8/81

CHAQUETILLAS

1 Azul, mgs. blcas. gorra col.
2 Viol. gorra vde.
3 Rosa, circ. romb. en mgs. y gorra neg. circ. rosa
4 Blca. estr. col. mgs. azul, gorra blca.
5 Rosa, gorra blca.
6 Y gorra blca. herrad. nja. mgs. neg.

PARTIDAS

PAPILLON D'AMOUR, R.Laitán, 800 en 49"4/5, Argentino.
HACKMAN, R.Galloso, 800 en 49"3/5, S.Isidro.
DITCH, J.Valdivieso, 800 en 50"2/5, S.Isidro.
TOWER BRIDGE, O.Dominguez, 800 en 51", S.Isidro.
LEGITIMO, H.Artigas, 800 en 49"2/5, S.Isidro.

JANO CLAVA AFILADOS CUERNOS

7 JANO, 57 kilos: No cabe la menor duda de que se halla en pleno ascenso, porque la actuación cumplida recientemente en San Isidro, fue la más meritoria de su campaña. Vale mucho ese segundo puesto a poco menos de un cuerpo de Ver Crack, luego de haber dominado la carrera, pero la carga del pupilo de Quinteros le resultó imparable. Se ganó así el derecho al cambio de categoría y ahora es muy problemático que escape a su control. Luce un training sobresaliente según así lo señalan los entendidos, que consideran al hijo de Mount Athos como el más probable ganador.

6 CUERNANTE, 57 kilos: Llama la atención que por tratarse de un hijo de Practicante no se encuentre de hacer rato lidiando entre ganadores. Pero no por eso no arañó en diversas oportunidades el triunfo, que se le negó de mala suerte, y por un serio problema de salud que lo tuvo mucho tiempo al margen de las luchas. Tras larga ausencia reprisó en las postrimerías de julio y naturalmente tras tanta modorra no se mostró muy agil, declinando en su accionar, sin poder ofrecer oposición a Con Rush y Dorialto, que lo relegaron a la tercera colocación. Está ahora con sus energías renovadas pronto a dar lucha desde el vamos.

14 INCAITERO, 57 kilos: Si Jano es uno de los principales candidatos de la prueba, la situación del hijo de Incairuly es parecida, porque cuando ganó Ver Crack por ¾ cuerpo al de Lema, le tocó llegar tercero un cuerpo más atrás, en la demostración más significativa de su trayectoria. Acumuló así los puntos necesarios para no ser sorpresa en el caso de imponerse, es decir, que sus probabilidades son parecidas a los que aparentemente lo superan en antecedentes. En síntesis, que costará mucho doblegarlo.

13 BULLER MAST, 57 kilos: Tenía un interesante segundo puesto en el césped, pero en las siguientes no respondió a esa importante referencia, hasta que volvió al candelero mediante el cuarto puesto a poco más de tres

SAN ISIDRO — 9ª CARRERA

Pr. CACIQUE (finaliza 8ª ap. doble - comienza 9ª ap. doble: $ 2.000) - 1.400 Mts. A las 18.20

(APUESTAS A GANADOR, SEGUNDO, TERCERO, IMPERFECTA Y TRIFECTA)

4 ULT. PERF.	ANOTADOS	JOCKEY	e/k.	PADRE-MADRE	CUIDADOR
— — — —	1 MARTILLASTE	R.Laitán	4/57	Juraste-Martita Cua	O.Finarelli
0S 4S 4S 6S	2 BELSINO	R.Galloso	4/57	Casino-Beldame	R.Fondovila
0L 3L 0L 4L	3 BEETLE GOLD	O.González	4/57	Old Gold-Chistera	E.Etchegaray
0A 4A 3S 2S	4 AUDITORIO	I.Guimaraes-3	4/57	Athens Moss-Sabandija	C.Portilla
0S 0S — —	5 TOMADOR	H.Libre	4/57	Pepenador-Libre Cereza	E.Génova
3S 5S 4A 2S	6 CUERNANTE	E.Liceri	4/57	Practicante-Cuerna	C.Abad
2S 3A 0S 0S	7 JANO	J.Fajardo	4/57	Mount Athos-Jet Sun	E.Lema
6S 0A 0S 0S	8 AKUMANSO	C.Bertoldi	4/57	Aku-Aku-Mancilla	H.Vazón
0S — — —	9 ZORRO FUERTE	A.Ferreras	4/57	Vetri-Floridora	J.Lofiego
3L 5S 5S 2L	10 FERRATO	H.Prieto	4/57	Mariache-Floride	M.Gervasoni
0S 6S 0A 0L	11 PAPAMOA	P.Sahagian	4/57	Pappe II-Linaria	O.Ojeda
— — — —	12 BLACKING	R.Barrueco-3	4/57	Faridoon-Blackball	J.Repossi
4S 6A 0S 2S	13 BULLER MAST	J.Leske-4	4/57	Mizzenmast-Lula Glass	D.Crosato
3S 5S 6S 0A	14 INCAITERO	O.Mansilla	4/57	Incairuly-Cefiblue	J.Maldotti
0A — — —	15 MAR TURCO	no correrá	4/57	Marronier-Turquía	M.García

Candid.: JANO (7) *Enem.: Cuernante (6)* *Sport: Incaitero (14)*

cuerpos de Acusativo, experimentó un amplio repunte como para ubicarlo ahora entre los lances más factibles de la carrera. Juana Leske puede tener oportunidad de lucimiento con el pupilo de Crosato.

1 MARTILLASTE, 57 kilos: Se habla con insistencia de las posibilidades de este hijo de Juraste y Martita Cua, que hará debutar Oscar Finarelli. El reloj es elocuente respecto al defensor del Dies-Cris-Mar y para evitar posteriores arrempetimientos lo ideal será acompañarlo con algunos valecitos.

4 AUDITORIO. Es un asiduo ocupante de los puestos del marcador, del que estuvo afuera en reciente gestión palermitana. Pero lo cierto que chance tiene y de la grande y para sacar a la gente del pozo se recomienda solo.

PARTIDAS

MARTILLASTE, R. Laitán 700 en 45"2/5, Argentino.
CUERNANTE, E. Liceri, 700 en 44", Argentino.
PAPAMOA, P. Sahagián, 800 en 52"3/5, Argentino.
AUDITORIO, I. Guimaraes, 700 en 43", San Isidro.
TOMADOR, H. Libré, 700 en 45", San Isidro.
JANO, J. Fajardo, 700 en 44", San Isidro.
AKUMANSO, C. Bertoldi, 700 en 44", San Isidro.
BULLER MAST, J. Lesle, 700 en 42", San Isidro.

LAS TRES ULTIMAS ACTUACIONES DE CADA COMPETIDOR

1	Debuta	—			—			—	
	—	—			—			—	
	—	—			—			—	
2	8º a 7½ cpos. de Dairceaux 56	J.Romero	55	14.536	en	208.399	57"3/5	S.I.n.	19/8/81
	4º a 2½ cpos. de Nicemar 56	J.Romeor	56	2.338	en	156.453	1' 4/5	S.I.h.	2/8/81
	4ª a 3 cpos. de L. Red 56	J.Romero	55	5.243	en	165.774	1'12"	S.I.n.	22/7/81
3	8º a 13 cpos. de Endonado 56	J.Mansilla	56	3.726	en	98.883	1'41"2/5	L.P.n.	27/8/81
	3º a 8½ cpos. de Aproval 55	J.Mansilla	55	2.929	en	86.773	1'37"	L.P.n.	16/8/81
	9º a 11 cpos. de Programado 55	C.Sanguinetti	56	3.124	en	89.003	1'31"2/5	L.P.f.	6/8/81
4	7º a 14 cpos. de Auditor 55	I.Guimaraes	55	6.253	en	54.663	2' 6"2/5	Arg.n.	30/8/81
	4º a 2½ cpos. de Post 56	I.Guimaraes	56	6.754	en	87.263	1'37"2/5	Arg.n.	22/8/81
	3º a 3½ cpos. de A. Dor 56	I.Guimaraes	55	33.626	en	155.625	2' 6"	S.I.n.	16/8/81
5	12º a vs. cpos. de Ver Crack 55	R.Salazar	56	1.398	en	258.373	1'22"2/5	S.I.n.	29/8/81
	11º a vs. cpos. de Veleidoso 55	A.Luna	54	1.534	en	145.232	59"	S.I.p.	29/10/81
	—	—			—			—	
6	3º a 4 cpos. de Con Rush 56	J.Montes	55	54.663	en	275.364	1'37"2/5	S.I.n.	29/7/81
	5º a 7 cpos. de Mr. Manet 56	J.Batruni	56	43.827	en	266.089	1'49"	S.I.n.	5/4/81
	4ª a 3½ cpos. de P. Pronto 56	V.Centeno	55	14.475	en	88.756	1'39"	Arg.p.	14/3/81
7	2ª a ¾ cpo. de V. Crack 55	J.Fajardo	56	34.778	en	258.373	1'22"2/5	S.I.n.	29/—/81
	3º a ½ cpo. de T. L. Sun 56	J.Fajardo	55	29.738	en	124.534	1'25"2/5	Arg.n.	14/8/81
	8º a 6½ cpos. de N. Prince 56	H.Libré	55	5.463	en	441.363	1'24"	S.I.n.	14/1/80
8	6º a 5½ cpos. de V. Crack 56	C.Bertoldi	56	2.666	en	258.373	1'22"2/5	S.I.n.	29/8/81
	7º a 11 cpos. de Run 56	C.Bertoldi	55	588	en	92.738	1'25"2/5	Arg.n.	1/8/81
	10º a vs. cpos. de Mogadisko 56	C.Bertoldi	56	3.524	en	298.390	1'31"2/5	S.I.p.	10/7/81
9	9º a 14 cpos. de Quiñon 56	C.Vega	55	3.544	en	152.636	1'22"2/5	S.I.n.	14/1/81
	—	—			—			—	
	—	—			—			—	
10	3º a 2½ cpos. de Endosado 56	H.Prieto	55	14.115	en	82.637	1'41"2/5	L.P.n.	27/8/81
	5º a 4 cpos. de Nicemar 56	R.Laitán	56	5.827	en	163.545	1' 4/5	S.I.h.	2/8/81
	5º a 6½ cpos. de L. Red 56	S.Videla	55	18.298	en	165.430	1'12"	S.I.n.	22/7/81
11	11ª a vs. cpos. de Mogadisko 56	P.Sahagian	55	18.273	en	198.399	1'31"2/5	S.I.p.	10/7/81
	6º a 4 cpos. de Dimanche 55	P.Sahagian	56	2.938	en	197.838	1'26"2/5	S.I.n.	17/6/81
	11º a vs. cpos. de Diapason 56	P.Garnica	55	788	en	149.829	1'19"2/5	Arg.n.	25/4/81
12	Debuta	—			—			—	
	—	—			—			—	
	—	—			—			—	
13	4º a 3 cpos. de Acusativo 55	J.Leske	55	24.536	en	264.534	1'24"2/5	S.I.n.	29/8/81
	6º a 5½ cpos. de L. Sun 56	E.Jara	56	32.534	en	124.536	1'25"2/5	Arg.n.	14/8/81
	7º a 5 cpos. de Nicemar 56	E.Jara	55	39.273	en	164.534	1' 4/5	S.I.h.	2/8/81
14	3º a 1½ cpos. de V. Cracks 56	O.Mansilla	55	18.273	en	258.373	1'24"	S.I.n.	29/8/81
	5º a 9½ cpos. de Dorialto 55	O.Mansilla	55	47.526	en	378.002	1'31"	S.I.n.	12/8/81
	6º a 9½ cpos. de Absuelto 56	O.Mansilla	56	11.745	en	287.663	1'21"3/5	S.I.n.	25/10/80
15	10º a vs. cpos. de Don Quick 56	J.Alvis	55	504	en	98.292	1'24"	Arg.n.	14/8/81
	—	—			—			—	
	—	—			—			—	

CHAQUETILLAS

1 Blca. hombr. vde. nilo, gorra a casc.
2 Neg. y blca. a cuadr. mgs. y gorra col.
3 Rosa, cost. marr. mgs. turq. gorra col.
4 Blanca estrella azul, gorra azul, estrella y visera blanca
5 Oro, mgs. vdes. gorra azul electr.
6 Azul electr. y viol. a ray. horiz. gorra blca.
7 Nja. mgs. vdes. braz. y gorra col.
8 Azul electr. mgs. a list. rosa, gorra cza.
9 Neg. oro y col. zigzag, mgs. neg. gorra a casc.
10 Neg. mgs. col. bda. y gorra blca.
11 Cza. faja y gorra oro
12 Vde. mgs. blcas. a ray. horiz. vdes. gorra blca.
13 Y gorra vde. nilo, mgs. escoc. col.
14 Azul, gorra a casc. azul, blca. y col.
15 Marr. cost. oro, gorra blca.

LLEGA TELEX URGENTE: ¡A COBRAR!

5 TELEX, 53 kilos: En esta pista realizó las mejores actuaciones e inclusive alcanzó su primer éxito derrotando por ¾ de cuerpo a Usurpador en 1'37" la milla en la auxiliar normal. En la grande también se supo defender acertadamente; alcanzó un segundo de Hekuatre y un tercero de Yelmo. Es una carta de primera linea y le confiamos el pronóstico con la seguridad de que será muy difícil postergarlo si repite cualquiera de esas actuaciones. Eso sí, siempre que la pista se encuentre normal, pues en la blanda aunque se prende en el marcador no es la que más le conviene.

3 EL CARONERO, 53 kilos: A mediados de marzo hizo un estreno triunfal en la arena palermitana sobre 1.000 metros en pista pesada y sacudió las pizarras con un dividendo abultado, ganándole por cuatro cuerpos a Montego y marcando 57"2/5. Se iniciará en la vuelta, pero sus allegados aseguran que el hijo de Pedro Solo no tendrá inconvenientes para empinarlo. Además viene con preparación del interior.

9 TELLO, 56 kilos: Si es por la cartilla asoma como un candidato ideal ya que el hijo de Tan Pronto anduvo en las bravas y se comportó con acierto. Viene de llegar segundo en uno de los turnos de la Polla Platense de Tan Cerezo y pese a que deberá dispensar tres kilos por ser ganador de dos, si se hace una carrera ligera, puede hacer valer su violenta atropellada y pasarlos de largo.

PARTIDAS

EL CARONERO, A. Etchart, 800 en 51"4/5, Argentino.

SAN ISIDRO — 10ª CARRERA

Pr. REGIDOR (finaliza 9ª ap. doble - comienza 10ª ap. doble: $ 2.000) - 1.800 Mts. A las 18.55

(APUESTAS A GANADOR, SEGUNDO, TERCERO, EXACTA Y TRIFECTA)

4 ULT. PERF.	ANOTADOS	JOCKEY	e/k. PADRE-MADRE	CUIDADOR
2L 4S 2S 4S	1 RIBALDO	D.Dominguez	3/53 Riganti-Real Sayana	M.Vidarte
0S 1S 4L —	2 LE PETIT NIEVE	O.Aguirre	3/53 Snow Clown-Conviene	E.Barrios
1A — — —	3 EL CARONERO	A.Etchart	3/53 Pedro Solo-Carlovingia	C.Aranda
1S 0A 0A —	4 BUONARTE	R.Laitán	3/53 Benissimo-Irish Art	J.Maldotti
5A 5S 1S 3S	5 TELEX	H.Libre	3/53 Keats-Telegráfica	A.Maldotti
5A 3A 0S 6S	6 METEJON	A.Pla	3/53 Salt Marsh-Star Sun	J.Degregorio
0A 1S 2S 3S	7 PARNE	R.Latorre	3/53 Indian Summer-Bobi Lina	N.Díaz
0L 0S 5L 0S	8 BLUE DEVIL	J.Maciel	3/53 Cipol-Blue Night	L.Padró
2L 0A 3A 1A	9 TELLO	J.Batruni	3/56 Tan Pronto-Foo Foo	E.Boni
0A 0S 1S 4S	10 OUZO	A.Giannino	3/53 Minera II-Dama Blanca	A.Castro
1S 6A 0A 0S	11 SOLONCHAK	no correrá	3/53 Snow Caravan-Hercinia	A.Giovanetti

Candid.: TELEX (5) — *Enem.: El Caronero (3)* — *Sport: Tello (9)*

LAS TRES ULTIMAS ACTUACIONES DE CADA COMPETIDOR

1	2º a 1 cpo. de Luket 56	L.Alzamora	55	20.839	en	89.002	1'41"	L.P.n.	6/9/81
	4ª a 3 cpos. de Loneyheart 56	L.Alzamora	56	18.728	en	362.534	1'26"2/5	S.I.p.	7/8/81
	2º a 7 cpos. de Angelfisch 56	L.Alzamora	55	8.121	en	145.635	1'39"	S.I.p.	14/7/81
2	8º a 9 cpos. de Gustón 56	O.Aguirre	56	11.153	en	362.534	1'21"	S.I.n.	24/4/81
	1º por 1 cpo. a Paulinho 56	O.Aguirre	55	17.283	en	215.645	1'23"	S.I.h.	10/4/81
	4º a 2½ cpos. de B. Gnat 56	O.Aguirre	56	2.453	en	99.829	1'13"2/5	L.P.n.	5/4/81

3	1º por 4 cpos. a Montego 56	A.Etchart	55	3.715	en	72.636	57"2/5	Arg.n.	14/3/81
	—	—			—			—	
	—	—			—			—	
4	1º por 4 cpos. a Mauritano 55	R.Laitán	55	38.273	en	327.387	1'38"	S.I.n.	16/8/81
	10º a 14 cpos. de Veridico 56	R.Laitán	56	9.728	en	189.003	1'37"	Arg.n.	26/7/81
	9º a 11 cpos. de Molino 56	R.Laitán	55	1.414	en	117.283	1'38"2/5	Arg.n.	26/6/81
5	5º a 8 cpos. de S. Veridico 56	J.Alvis	56	2.40	en	128.909	1'37"	Arg.n.	22/8/81
	5º a 13 cpos. de Angelfisch 55	H.Libré	55	31.515	en	145.635	1'39"	S.I.p.	14/7/81
	1º por ¾ cpo. a Usurpador 55	E.Libré	56	43.524	en	398.003	1'37"	S.I.n.	19/6/81
6	5º a 7 cpos. de Dandie 56	R.Laitán	55	28.773	en	243.536	1'38"2/5	Arg.n.	6/9/81
	3º a 3 cpos. de M. Rojo 56	A.Plá	56	23.435	en	90.885	1'12"	Arg.n.	28/8/81
	17º a vs. cpos. de Cosino 56	J.Figueroa	55	21.343	en	65.2436	1'36"	S.I.n.	28/6/81
7	9º a vs. cpos. de I. M. Glad 56	R.Latorre	56	1.435	en	182.738	1'34"2/5	Arg.n.	15/8/81
	1ª por 2 cpos. a T. Body 56	R.Latorre	55	49.283	en	332.098	1'39"2/5	S.I.h.	2/8/81
	2ª a ½ cab. de Pirigua 56	R.Latorre	56	18.829	en	263.735	1'12"2/5	S.I.n.	25/7/81
8	8º a 8 cpos. de Tan Cerezo 56	E.Castaño	55	3.892	en	114.847	1'40"	L.P.n.	23/8/81
	15º a 14 cpos. de N. N. Dandy 56	J.Fernández	55	3.827	en	477.920	1'37"	S.I.n.	2/8/81
	5º a 4 cpos. de F. Summer 56	E.Castaño	54	7.827	en	98.352	1'42"	L.P.n.	12/7/81
9	2º a 1 cpos. de T. Cerezo 56	J.Batruni	56	3.827	en	118.796	1'40"	L.P.n.	23/8/81
	7º a 8 cpos. de I. M. Glad 56	J.Batruni	55	9.728	en	181.996	1'24"	Arg.p.	11/7/81
	3º a 3½ cpos. de Asmena 56	J.Batruni	56	18.273	en	97.884	58"	Arg.n.	26/6/81
10	8º a 11 cpos. de S. Veridico 56	P.Rodriguez	55	3.331	en	128.376	1'37"	Arg.n.	22/8/81
	9º a 13 cpos. de N. Dandy 56	P.Rodriguez	55	5.263	en	477.869	1'37"	S.I.n.	2/8/81
	1º por 5 cpos. a Eslámico 55	P.Rodriguez	55	32.534	en	248.373	1'41"2/5	S.I.p.	14/7/81
11	1º por 1 cpo. a Wizzio 56	J.Valdivieso	55	14.536	en	318.279	1'35"	S.I.n.	29/8/81
	6º a 11 cpos. de Con Rita 56	J.Valdivieso	56	16.115	en	178.276	1'11"1/5	Arg.n.	17/8/81
	8º a 9 cpos. de Isidorito 56	J.Valdivieso	55	1.432	en	98.008	1'10"2/5	Arg.n.	4/7/81

BUONARTE, R. Laitán, 800 en 50", San Isidro.
TELEX, H. Libré, 800 en 50", San Isidro.
OUZO, A. Giannino, 800 en 49"3/5, San Isidro.
SOLONCHAK, R. Galloso, 800 en 51", San Isidro.

CHAQUETILLAS

1 Vde. braz. y gorra nja. b oro
2 Azul, faja, braz. y gorra col.
3 Blca. mgs. neg. braz. y gorra col.
4 Col. mgs. y gorra vde.
5 Oro, faja y gorra azul eléctr.
6 Azul, mgs. oro, puñ. azules, gorra cza.
7 Blca. lun. marr. gorra nja.
8 Blca. bdas. cruzad. y gorra azul
9 Vde. mgs. lila, gorra neg.
10 Plomo, estr. col. mgs. plomo, gorra azul
11 Negra, flor de lys blanca, mangas negras, gorra oro

SE BUSCA A UN CUATRERO KING...

13 CUATRERO KING, 57 kilos: Con su última performance ya les está ganando a los ocasionales rivales que le saldrán al cruce, porque habría que ver si alguno de ellos sería capaz de escoltar a Mesmo a un cuerpo en 56" y moneditas como lo hizo el pupilo de Bonetto, que además ya ha dado pruebas de sus notables ligerezas. Sobre todo en esta pista donde le ganó a Alocado en 56"13, y a Esmirna por tres cuerpos en 57"1/5. Tiene todo a favor para agregar otro éxito pese a la largada exterior que para su velocidad inicial no lo perjudica mayormente.

3 BEQUELINDO, 57 kilos: Las primeras cuatro actuaciones de su campaña las cumplió en el hipódromo rosarino, donde falló al debutar, pero luego se impuso en tres oportunidades lo que motivó a sus dirigentes a animarse en el especial Liga Argentina de Jockey Clubs finalizando segundo de Burdeos con 59½ kilos. Es un gran ligero y la suelta puede favorecerlo para salir adelante y hacerse bravo si lo dejan tomar vuelo.

10 FASCART, 54 kilos: Otro forastero peligroso que luego de cumplir larga actuación en el Independencia con algunos arrimes valiosos hizo el viaje a las luces palermitanas y largando del dos salió adelante y se trajo a la rastra a un lote numeroso de rivales. Mostró que es un gran ligero y aunque cambia de escenario se puede hacer bravo desde que se abran los partidores y volver a poner otro número japonés.

2 BESTLINE, 57 kilos: También el pupilo de Irusta ha realizado demostraciones de extraordinaria ligereza corriendo en los puestos de vanguardia. Así pudo derrotar a Lobato en 57"11, en la auxiliar. Ya en la categoría superior se comportó lucidamente no obstante quedar a 61/2 cuerpos de Mesmo, luego de perseguir hasta los 300 al ganador. Como sintió el esfuerzo le dieron un pequeño descanso y vuelve con ensayos brillantes en busca de la rehabilitación.

SAN ISIDRO — 11ª CARRERA

Pr. BALTIMORE (finaliza 10ª doble - comienza doble final: $ 10.000) - 1.000 Mts. A las 19.30
(APUESTAS A GANADOR, SEGUNDO, TERCERO, EXACTA Y TRIFECTA)

4 ULT. PERF.	ANOTADOS	JOCKEY	c/k.	PADRE-MADRE	CUIDADOR
0S 1A 0A 1A	1 ORLEANS	H.Libré	4/57	Mount Athos-Francia	J.Maldotti
5S 1S 4S 3S	2 BESTLINE	M.Abregú-3	4/57	El Virtuoso-Benisa II	A.Irusta
2S — — —	3 BEQUELINDO	V.Aguirre-2	4/57	Beque-Overita	R.Mazzocolli
6S 0A 0S 1S	4 AKAI	E.Tasende	4/57	Absolved-Raqueta	C.Esteves
3S 6S 3A 0S	5 THE PARK	J.Figueroa	4/57	Greek Waters-Barquina	J.Baratucci
0A 3L 4L 0S	6 EL FUGITIVO	H.Ereñú-2	4/57	Estribo-Fidela	S.Bello
1S 3L 1L 6S	7 HARD BY	G.Giussi-3	4/57	Hard Fighter-Bombay	L.Calone
3S 3S 0S 6A	8 ACOMETE	M.Lezcano	4/54	Athens Moss-Te Amo	M.Gervasoni
5L 1L 0L 5L	9 TILINGO	M.Garcia-3	4/54	Laconique-Iridea	D.Gasparini
1A — — —	10 FASCART	XX	4/54	Carters Imp-Fascina	J.Muñoz
1S 0S 6L 6S	11 ROMVASO	C.Ibarba-4	4/57	Big Raff-Romvisa	H.Santiago
0L 1L 0S 0L	11a EXCENTRICA	XX	4/57	Excel II-Art Dancer	Idem
4S 1L 3A 0S	12 BRAHM	V.Centeno	4/54	Mount Athos-Barwell	L.Crosato
2S 4S 3A 1S	13 CUATRERO KING	R.Quiroga	4/57	Elva's King-Matrera Bluff	L.Bonetto

Candid.: CUATRERO KING (13) *Enem.: Bequelindo (3)* *Sport: Fascart (10)*

LAS TRES ULTIMAS ACTUACIONES DE CADA COMPETIDOR

1	7º a 9 cpos. de T.Beatle 56	H.Libré	55	14.536	en	222.983	1'9"2/5	Arg.n.	23/8/81
	2º a 1½ cpos. de Esmirna 56	H.Libré	56	7.645	en	99.829	58"	Arg.n.	15/7/81
	7º a 9½ cpos. de Esmirna 56	H.Libré	56	8.756	en	192.839	56"2/5	Arg.n.	24/6/81
2	5º a 6½ cpos. de Mesmo 56	M.Plana	55	13.554	en	138.277	56"3/5	S.I.n.	29/7/81
	1º por ½ cpos. a Lobato 56	M.Abregú	56	66.726	en	263.544	57"2/5	S.I.n.	3/7/81
	4º a 1 cpo. de El Anochecer 56	M.Plana	55	145.342	en	517.687	56"3/5	S.I.n.	26/4/81
3	2º a 1 cpo. de Burdeos 56	R.Salva	50	17.128	en	226.470	57"1/5	S.I.n.	19/8/81
	—	—			—			—	
	—	—			—			—	
4	6º a 4 cpos. de H.Vy 56	E.Tasende	55	8.756	en	253.436	58"3/5	S.I.n.	29/8/81
	9º a 6½ cpos. de R.Negro 56	E.Tasende	55	2.353	en	182.992	56"2/5	Arg.n.	22/8/81
	7º a 3½ cpos. de Romvaso 56	E.Tasende	56	8.920	en	216.554	59"	S.I.n.	16/8/81
5	3º a 3½ cpos. de T.Beatle 56	J.Figueroa	55	31.564	en	222.980	1'9"3/5	Arg.n.	23/8/81
	6º a 8 cpos. de Mesmo 56	J.Figueroa	55	4.353	en	138.728	56"3/5	S.I.n.	29/7/81
	4º a 2½ cpos. de Esmirna 56	J.Figueroa	56	14.536	en	99.829	58"	Arg.n.	16/7/81
6	9º a 10 cpos. de Esmirna 56	C.Pezoa	55	14.837	en	194.849	58"2/5	Arg.n.	24/6/81
	3ª a 3/4 cpos. de Marignan 56	A.Narro	56	11.654	en	75.263	1'6"	L.P.n.	7/6/81
	4ª a 5 cpos. de Marignan 56	K.Maciel	55	11.909	en	333.627	1'4"2/5	L.P.n.	21/5/81
7	1º por ½ cab. a S.Dream 55	C.Giussi	55	31.454	en	253.438	58"3/5	S.I.n.	29/8/81
	3º a 4 cpos. de Rondador 55	J.Torres	56	14.537	en	54.263	1'12"2/5	L.P.n.	23/7/81
	1º por 5 cpos. a Sin Par 56	S.Videla	55	18.020	en	68.882	1'8"2/5	L.P.p.	25/6/81
8	3º a 1 cpo. de H.By 56	M.Lezcano	56	54.637	en	253.436	58"2/5	S.I.n.	29/8/81
	3º a 1½ cpos. de Romvaso 56	M.Lezcano	55	14.538	en	215.634	59"	S.I.n.	16/8/81
	7º a 14 cpos. de Mesmo 56	M.Lezcano	56	5.364	en	149.882	56"3/5	S.I.n.	29/7/81
9	5º a 4 cpos. de Lotung 56	A.Medina	55	11.585	en	89.002	1'7"	L.P.n.	30/8/81
	1º por 1 cpo. a Don Satu 56	A.Medina	56	8.196	en	76.886	1'9"	L.P.p.	2/8/81
	7º a 6½ cpos. de Boymast 56	J.Burgois	55	4.775	en	89.090	1'5"2/5	L.P.n.	5/7/81
10	1º por 2 cpos. a Desenfadado 56	R.Durante	55	6.827	en	143.524	58"2/5	Arg.n.	15/8/81
	—	—			—			—	
	—	—			—			—	
11	1º por 1½ cpo. a Lobato 56	C.Ibarba	55	4.635	en	215.643	59"	S.I.n.	16/8/81
	10º a 14 cpos. de Flier 56	C.Ibarba	51	3.664	en	398.273	1'24"	S.I.n.	25/7/81
	6º a 5 cpos. de Rondador 56	C.Ibarba	56	3.870	en	54.663	1'12"2/5	L.P.n.	23/7/81
11	10º a vs. cpos. de Enseña 56	C.Ibarba	50	778	en	64.534	1'13"2/5	L.P.n.	27/8/81
	1ª por ½ cpo. a R.Lake 56	R.Zalazar	51	3.524	en	78.992	1'8"	L.P.n.	16/8/81
	7ª a 4 cpos. de C.Griz 56	C.Ibarba	55	6.728	en	293.838	58"2/5	S.I.n.	12/8/81

PARTIDAS

BESTLINE, P. Molina, 600 en 36"4/5, Argentino.

THE PARK, J. Figueroa, 500 en 30"1/5, Argentino.

ORLEANS, H. Libré, 600 en 35"2/5, San Isidro.

AKAI, E. Tasende, 500 en 30"2/5, San Isidro.

HARD BY, C. Giussi, 500 en 30", San Isidro.

ACOMETE, M. Lezcano, 600 en 37"2/5, San Isidro.

BRAHM, V. Centeno, 500 en 30"1/5, San Isidro.

12	4° a 2 cpos. de H.By 56	V.Sabin	55	31.564	en	253.436	58"2/5	S.I.n.	29/8/81
	1° por 5 cpos. a Montecatini 56	V.Sabin	57	28.738	en	108.293	1'16"2/5	L.P.n.	9/8/81
	3° a 5½ cpos. de El Bacara 56	V.Sabin	56	4.738	en	87.002	56"2/5	Arg.n.	26/7/81
13	2° a 1 cpo. de Mesmo 56	R.Quiroga	55	28.373	en	134.827	56"3/5	S.I.n.	29/7/81
	4° a 3 cpos. de Montebello 56	R.Quiroga	56	61.575	en	498.233	57"3/5	S.I.n.	9/7/81
	3° a 1 cpo. de Esmirna 56	R.Quiroga	55	13.425	en	197.828	56"3/5	Arg.n.	24/6/81

CHAQUETILLAS

1 Oro, faja y gorra azul eléctr.
2 Gris, bda. gte. gorra azul mar.
3 Col. zigzag blco. mgs. y gorra col.
4 Vde. lun. nja. gorra lila
5 Blca. y gte. a ray. vert. mgs. y gorra gte.
6 Blca. circ. mgs. y gorra vde.
7 Azul eléctr. flor de lys y gorra neg. p. blco.
8 Blca. (V) y puñ. col. gorra azul mar.
9 Gte. mgs. lila, gorra blca.
10 Neg. vde. nilo y neg. horiz. gorra vde.
11 Marr. bda. vde. gorra a casc. col. y vde.
11aAzul eléctr. lun. cza. gorra viol.
12 Col. y azul vert. mgs. bca. y azul, gorra col. vis. blca.
13 Blca. estr. azul eléctr. mgs. blcas. gorra gte.

VANWARD: UNA AGUJA EN EL PAJAR

11 VANWARD, 57 kilos: Buen elemento que en su corta campaña alcanzó un tercero debutando en el césped, un primero y un tercero en la arena palermitana. Se lo tiene en alto concepto pues en privado hace maravillas a la par de compañeros ya ganadores de su stud.

2 EL PAJAR, 57 kilos: Gran puntero y guapo en los finales viene de derrotar a Pon Tic, pero por haberle ocasionado serias molestias en los tramos finales lo bajaron al segundo puesto. Siempre es candidato sobre todo si le dejan tomar vuelo en la delantera. Entonces sí que costará darle alcance.

6 JUPITER, 57 kilos: Tendrán que cuidarse mucho del descendiente de Ruling que viene de reprisar luego de casi un año de reparación finalizando sexto de Vemonte el domingo último en el Argentino luego de venir cuarto y tercero hasta la recta donde sintió el alejamiento y aflojó en los últimos metros.

3 CONGOLEÑO, 57 kilos: Jugado en calidad de imperdible solo rescató el cuarto puesto de El Pajar dejando el tendal de doloridos. Viene por el desquite furioso.

PARTIDAS

PATOIS, A. Tarraño, 800 en 50"2/5, Argentino.
MANOSANTA, P. Sahagián, 800 en 50"2/5, Argentino.
HERNANDIANO, J. Banega, 800 en 51"2/5, Argentino.
PRESTIGIADO, E. Liceri, 800 en 49"3/5, Argentino.
EL PAJAR, M. Bertorini, 800 en 51"2/5, San Isidro.
CONGOLEÑO, J. Camoretti, 800 en 50"2/5, San Isidro.
CEFALINO, C. Bertoldi, 800 en 51", San Isidro.
BIG CHIEF, E. Jara, 800 en 50"2/5, San Isidro.
MACROCOSMOS, J. Jarcovsky, 800 en 49"3/5, San Isidro.
TIRALEJO, P. Armada, 800 en 50", San Isidro.

CHAQUETILLAS

1 Azul (V) y mgs. col. cuello, blco. gorra a casc. b. blca.
2 Gris, faja y mgs. neg. con romb. grises, gorra blca.
3 Col. faja y gorra vde.
4 Rosa, mgs. y gorra oro
5 Turq. a ray. vert. oro, mgs. turq. gorra col.
6 Oro, faja y gorra azul eléctr. mgs. oro, romb. azul eléctr.
7 Vde. y gris por mitad. horiz. gorra rosa
8 Neg. y oro a ray. horiz. mgs. neg. gorra oro
9 Col. neg. y col. horiz. gorra neg.
10 Neg. hombr. oro, gorra turq.
11 Marr. y oro a cuadr. gorra a casc. p. marr.
12 Gris, vde. y gris, horiz. gorra vde.
13aOro, gorra gris
14 Col. circ. cuello, y puñ. oro, gorra vde.
15 Vde. lun. blcos. gorra cza.

SAN ISIDRO — 12ª CARRERA

Pr. MESANGE — **(finaliza apuesta doble final) - 1.600 Mts.** — **A las 20.10**

(APUESTAS A GANADOR, SEGUNDO, TERCERO, IMPERFECTA Y CUATRIFECTA)

4 ULT. PERF.	ANOTADOS	JOCKEY	e/k.	PADRE-MADRE	CUIDADOR
1S 0S 6S 0S	1 PATOIS	A.Tarraño-2	5/57	Angriff-Pariñas	M.Sarachi
2S 0A 0S 0S	2 EL PAJAR	M.Bertorini	5/57	El Abra-Snow Victory	J.Lema
4S 2S 5S 1L	3 CONGOLEÑO	J.Camoretti	5/57	Amateur-Conformista	M.Duarte
5S 3A 0S 5S	4 CEFALINO	C.Bertoldi	5/57	Emet-Cefalina	H.Vazón
0S 0S 0S 0S	5 VASRULING	E.Tasende	5/57	Mon Espoir-Melinda	E.Cassaigne
6A 3S 0A 5S	6 JUPITER	M.López-3	5/57	Ruling-La Vasconia	P.Olmedo
0A 6S 0L 2S	7 MANOSANTA	P.Sahagian	5/57	Don Birón-Curandera	R.Calistro
3S 0S 0S 2S	8 BIG CHIEF	E.Jara	5/57	Cuadro-Barrejulia	J.Loñego
0L 0L 5L 0L	9 WORLD GLORY	R.Barrueco-3	5/57	Broken Penny-Lady Dancer	J.Argañaraz
5A 6S 3S 3S	10 KAYDAN	E.Riso	5/57	Norkay-Eridani	R.Barraza
3A 1A 3S —	11 VANWARD	O.Ayude	5/57	Utópico-Valtierra	P.Costa
1S 4S 5S 6S	12 EL SONIDO	J.Repiso	5/57	El Abra-Snow Bell	M.Tévez
6S 0A 0A 0S	13 HERNANDIANO	J.Banega-3	5/57	Air British-Lisil	A.Spandrio
0S 0A 0S 5A	13aPRESTIGIADO	E.Liceri	6/57	Celeno-Casaca Roja	L. de Palma
4A 0L 1L 0S	14 MACROCOSMOS	J.Jarcovsky	5/57	Macro-Chatarrita	O.Dominguez
0L 0A 0A 0S	15 TIRALEJO	P.Armada-4	5/57	Alejo-Tiquira	E.Sánchez

Cand.: VANWARD (11) En.: El Pajar (2) Sp.: Júpiter (6) Lan.: Congoleño (3)

LAS TRES ULTIMAS ACTUACIONES DE CADA COMPETIDOR

1	1° por ¾ cpos. a Remache 56	O.Ayude	55	4.531	en	122.534	1'39"2/5	S.I.n.	16/8/81
	8° a 11 cpos. de Plutarquito 56	O.Ayude	51	14.553	en	119.802	1'42"	S.I.h.	5/8/81
	6° a vs. cpos. de Gizontxo 56	O.Ayude	56	24.534	en	172.635	1'37"2/5	S.I.n.	22/7/81
2	2° a ½ cpo. de P. Tic 56	M.Bertorini	55	39.828	en	398.282	1'39"2/5	S.I.n.	23/8/81
	8° a 11 cpos. de S. Bravo 56	J.Romero	56	1.453	en	152.736	58"	Arg.n.	1/8/81
	7° a 9 cpos. de Zárate 54	O.Labanca	55	3.411	en	352.437	2'2"	S.I.n.	28/2/81
3	4° a 3½ cpos. de Pontic 56	V.Sanguinetti	55	82.363	en	397.238	1'39"2/5	S.I.n.	23/8/81
	2° a 1½ cpos. de Afghar 56	M.Barati	56	13.425	en	243.837	2'6"	S.I.n.	29/7/81
	5° a 6 cpos. de El Caporal 56	V.Sabin	55	2.353	en	256.373	1'38"	S.I.n.	22/7/81
4	5° a 11 cpos. de Afghar 56	C.Bertoldi	56	32.534	en	243.837	2'6"	S.I.h.	29/7/81
	3° a 7½ cpos. de Falcon II 56	G.Bertoldi	55	3.541	en	76.772	2'5"2/5	Arg.n.	15/7/81
	9° a 11 cpos. de E. Point 56	H.Olivera	54	11.222	en	282.738	1'26"2/5	S.I.h.	27/5/81
5	7° a 5 cpos. de P. Tic 56	E.Tasende	55	3.452	en	396.283	1'39"2/5	S.I.n.	23/8/81
	9° a 14 cpos. de El Caporal 56	E.Tasende	56	3.145	en	253.648	1'38"	S.I.n.	22/7/81
	8° a 10 cpos. de Burucuyá 56	E.Tasende	55	782	en	203.839	1'26"	S.I.n.	1/7/81
6	6° a 6 cpos. de Vemonte 56	H.Lopez	55	62.534	en	273.837	1'41"	Arg.n.	6/9/91
	3° a 3 cpos. de B. Feu 56	V.Centeno	56	23.534	en	329.380	1'33"	S.I.n.	12/10/80
	7° a 8 cpos. de Haistone 56	G.Retorto	55	13.442	en	134.526	1'37"	Arg.h.	28/9/80
7	8° a 8½ cpos. de Palqui 56	P.Sahagian	56	42.553	en	778.299	1'18"2/5	S.I.n.	18/7/81
	6° a 8 cpos. de P. Lei 56	P.Sahagian	55	33.524	en	524.378	59"	S.I.n.	9/7/81
	12° a 13 cpos. de M. Lucifer 56	M.Plana	55	15.243	en	98.003	1'14"	L.P.n.	14/6/81
8	3° a 2½ cpos. de P. Tic 56	E.Jara	56	43.552	en	396.283	1'39"2/5	S.I.n.	23/8/81
	8° a 14 cpos. de Gizontxo 55	J.Valdivieso	55	39.829	en	362.534	1'27"2/5	S.I.h.	5/8/81
	8° a 9½ cpos. de Dublin 56	E.Jara	56	53.442	en	298.093	1'39"	S.I.n.	18/7/81
9	12° a vs. cpos. de Rendikan 56	R.Barruecos	55	330	en	972.837	1'28"	L.P.n.	3/9/81
	9° a 11 cpos. de Trascendente 56	R.Barruecos	55	4.352	en	86.773	1'15"2/5	L.P.n.	13/8/81
	5° a 7½ cpos. de T. Eight 56	R.Barruecos	56	1.342	en	56.774	1'10"2/5	L.P.p.	4/8/81
10	5° a 9 cpos. de Fallowed 56	A.Etchart	55	8.435	en	81.993	1'36"	Arg.n.	15/8/81
	6° a 5 cpos. de El Caporal 55	M.Rodriguez	56	52.434	en	266.736	1'38"	S.I.n.	22/7/81
	3° a 1½ cpos. de E. Fire 56	M.Rodriguez	55	44.323	en	344.909	1'36"2/5	S.I.n.	19/6/81
11	3° a 8 cpos. de Fallowed 56	O.Ayude	56	22.780	en	80.330	1'36"	Arg.n.	15/8/81
	1° por 4½ cpos. de A. Dawn 50	O.Ayude	53	16.118	en	48.848	1'39"	Arg.n.	15/7/81
	3° a 1 cpo. de Remache 56	O.Ayude	54	3.660	en	130.550	1'31"3/5	S.I.p.	10/7/81
12	1° por 1½ cpos. a Remache 56	J.Repiso	55	52.443	en	261.575	1'25"	S.I.n.	2/9/81
	4° a 2 cpos. de E.I. Cantor 56	H.Libre	56	21.746	en	143.524	1'39"	S.I.n.	28/5/81
	5° a 13 cpos. de B. Fón 56	O.Zapata	55	34.625	en	243.546	1'48"	S.I.n.	29/2/81
13	6° a 4½ cpos. de P. Tic 56	M.Plana	55	9.657	en	397.283	1'39"2/5	S.I.n.	23/8/81
	9° a 13 cpos. de Hay Que Lindo 55	M.Plana	56	498	en	198.029	2'17"	Arg.n.	14/8/81
	10° a vs. cpos. de Falcon II 56	M.Plana	55	1.728	en	72.637	2'5"	Arg.n.	15/7/81
13	7° a 9 cpos. de Vigo 56	E.Liceri	55	9.283	en	217.383	2'16"2/5	S.I.n.	29/8/81
	10° a vs. cpos. de Fallower 56	E.Liceri	54	9.762	en	89.662	1'36"	Arg.n.	15/8/81
	10° a 8½ cpos. de Cully 56	V.Centeno	56	15.463	en	158.772	1'25"2/5	S.I.h.	15/5/81
14	4° a 5 cpos. de Vemonte 56	J.Jarcovsky	56	4.536	en	287.373	1'41"	Arg.n.	6/9/81
	9° a vs. cpos. de C. Agraz 56	J.Jarcovsky	55	1.453	en	72.663	1'37"	L.P.n.	18/8/81
	1° por el pzo. a Incaitivo 55	J.Jarcovsky	55	11.153	en	87.928	1'30"2/5	L.P.f.	6/8/81
15	16° a 14 cpos. de Exitoso 56	M.López	55	4.745	en	76.526	1'15"2/5	L.P.p.	14/9/81
	17° a vs. cpos. de Vanwall 56	M.Lopez	56	616	en	123.534	1'24"	Arg.n.	2/8/81
	10° a vs. cpos. de Alderman 56	M.Lopez	55	2.673	en	98.992	1'38"	Arg.n.	25/7/81

ASI DA GUSTO JUGAR EN EL BOSQUE

Once Carreras en su Mayoría Bien Profusas en Anotación

Si ayer señalamos que la reunión sureña carecía de interés esto que se armó sobre la base de once competencias, bien pobladas en inscripciones, compensa. Buena estructura hallamos en la programación del Bosque, donde habrá campanas llamando la inicial para las 14.15. Justo a esa hora, "puede llegar la hora" de **Maipú** ¡y valga la redundancia! Porque el de "Cacho" Ferro trae la experiencia de los "máximos" y ello vale... **Pastura** es la carta casi obligada de la segunda, si se lo permite claro, **Sibarante**. En los 1.700 metros de la tercera está de turno obligado **Fengari**. De la prueba principal nos ocupamos en lugar aparte, por eso hay que hablar de **Con Viruta**. Tres intentos nada más, pero con resultados dentro de los distintos marcadores oficiales. Hay pasta en la pupila de Tadei y está para demostrarla. Entre **Cacareo** y **Pagaré** andará la cosa, cuando el programa alcance la sexta hora. Salteamos la séptima y para la octava ponemos el voto en la urna, con nombre de **Juan Arequero**. El de Rosato está para desquitar ahora varios metejones. Para los 1.500 metros del premio Navidad Furiosa prometen sacarse astillas **Francis Drake** y **So Strong**, pero con la firme amenaza de terciar **Mr. Perrins**. Quince anotados en la penúltima. Será para potrillos perdedores y acá vamos con **Escotín**. El hijo de Motín dejó una buena impresión en el cronómetro y eso hay que hacerlo valer. Y ya, como cierre hallaremos en **Kypros** la expresión más acabada de lo que es un buen candidato y... ¡ojo! que es de los que pagan bien...

SINTETIZANDO EN LOS EUCALIPTOS

El mejor candidato: **SIBARANTE**
El dato del reloj: **SOMBRIO**
Un lance: **CHICUYO**
El mandoble: **ENDOSADO**
Una redoblona cara: **FRAY LILIANA-OSITO POLAR**
La llave del día: **3ª 4-6 EL BOCHA-FENGARI**

HIPODROMO DE LA PLATA

1ª CARRERA — Pr. ARITAO (comienza apuesta doble: $ 10.000) - 1.200 Mts. — A las 14.15

4 ULT. PERF.		ANOTADOS	o/g.	JOCKEY	e/k.	PADRE-MADRE	CUIDADOR	ULTIMA PERFORMANCE
0L 0A 0A 0S	1	1 HACHETE	(10)	C.Flores-3	5/57	Afinité-Quizás	S.Scabone	8º a vs. cpos. de F. Horse 57
4S 5L 0L 6L		2 LIBELO	(4)	A.Valenti-4	5/57	Mysolo-Lydda	M.Valdés	4º a 4 cpos. de El Morisco 56
0A 3A 0A 2A	2	3 MAIPU	(11)	J.Iglesias	5/57	Practicante-Macina	C.Ferro	7º a 10 cpos. de Tamborcito 55
0L 0L 0L 0L		4 IMPULSO	(9)	E.Castaño-3	6/57	Río Limpio-Inusitada	N.Pineda	10º a 13 cpos. de P. Errao 56
0L 0L 0L 0L	3	5 NEGRO CRUZ	(1)	H.Ereñú-2	5/57	Cruz Fierro-Banchina	O.Pra	12º a vs. cpos. de Generalife 56
4L 6L 0A —		6 UNSHOKEN	(6)	A.Zeolla-4	5/57	Un Tigre-Benalia	M.Schuh	4º a 5 cpos. de Exprimido 56
5L 0L 6L 4L	4	7 FRANCISCO DON	(3)	F.D'Elia	5/57	Frankestein-G. Mia	F.D'Elia	5º a 6 cpos. de Exprimido 56
0L 0L 0L 5L		8 NANO	(2)	B.Gonzalez-4	6/57	Niarkito-Sister Rose	G.Lencinas	11º a vs. cpos. de Motilino 56
6S 4L 6L 6L	5	9 TROPICAL ARC	(5)	C.Gomez	6/57	Tropical Sun-Bell's	C.Gómez	6º a 9 cpos. de Con Limay 56
5L 0L 0L 0L		10 EL PASTOR	(7)	M.Sandoval	5/57	Gauchosky-La Pastorcita	H.Rua	5º a 3 cpos. de Sediano 56
2L 0S 0L 2L	6	11 BISONTE	(8)	O.Addati-2	6/57	Pazman-Blue Camelia	P.Addati	2º a ½ cpo. de Sediano 56
0L 0L 5L 0L		12 PRESINTO	(12)	N.Palavecino	8/57	Princeling-Paracrisis	H.Ibarra	11º a vs. cpos. de Exprimido 56

Candid.: MAIPU (3) — *Enem.: Bisonte (11)* — *Sport: Libelo (2)*

2ª CARRERA — Pr. TALTANA (finaliza apuesta doble) - 1.400 Mts. — A las 14.55

4 ULT. PERF.		ANOTADOS	o/g.	JOCKEY	e/k.	PADRE-MADRE	CUIDADOR	ULTIMA PERFORMANCE
1L 5L 5L 5L	1	1 ARITZ FEA	(10)	E.Martinez-2	4/57	Aritz-Sister	M.Siviero	1º por 3 cpos. a La Poucelle 56
0L 0L 6L 1L		2 ARITZ MANCHA	(4)	J.Borda	4/57	Aritz-Abrey	Idem	9ª a 13 cpos. de M. Top 56
1L 2L 5L 0L		3 NATIVE DANA	(11)	C.Sanguinetti	4/57	Exactly Native-Dana Love	D.Cúcolo	1ª por ¾ cpo. a Mariney 52
1L 0S 0S 6S	2	4 SIBARANTE	(9)	S.Videla-2	4/57	Practicante-Sibarita	M.Gervasoni	1ª por 7 cpos. a Arameda 55
4L 0S 5S 1S		5 BELLAGLASS	(1)	P.Molina-3	4/57	Snow Glass-Quelinda	A.Dominguez	4º a 12 cpos. de F. Aureole 56
0L 4L 1L 5L	3	6 MISS SWEET	(6)	M.Rodriguez-3	4/57	Hechizado-Miss Continental	C.Sobral	12ª a vs. cpos. de F. Aureole 56
0A 6L 3L 6A		7 AGUATERA	(3)	A.Medina-4	4/57	Charolais-Aguaviva	R.Sarfiel	7ª a 9 cpos. de C. Waters 54
0L 1L 4L 5L	4	8 GRAN FONTANA	(2)	F.D'Elia	4/57	Prince Valiant-P. Fontana	F.D'Elia	7ª a 19 cpos. de F. Aureole 56
3L 0S 3S 6L		9 GENEVILLE	(5)	O.Addati-2	4/57	Griot-Patita	J.Boni	3ª a 3½ cpos. de M. Top 56
0S 1S 2S 2S	5	10 MACY	(7)	J.Cervantes-4	4/57	El Botija-Marcy	C.Ferro	10ª a vs. cpos. de S. Grein 56
2L 2L 2L 1L	6	11 PASTURA	(8)	D.Cabral	4/57	Juan sin Miedo-Peinture	M.Abalos	2ª a 1½ cpo. de L. Bess 56

Candid.: SIBARANTE (4) — *Enem.: Pastura (11)* — *Sport: Geneville (9)*

3ª CARRERA — Pr. BEN MINA (comienza 1ª apuesta doble extra: $ 20.000) - 1.700 Mts. — A las 15.40

4 ULT. PERF.		ANOTADOS	o/g.	JOCKEY	e/k.	PADRE-MADRE	CUIDADOR	ULTIMA PERFORMANCE
4L 6L 5L 0L	1	1 NO-NO	(10)	F.Rivero-3	3/56	Descuido-Clutha	A.Canay	4º a 5½ cpos. de Barricante 56
— — — —		2 PRECISO	(4)	M.Medina-4	3/56	Precedent-Quean	J. de la Canal	Debuta
5L 4S 6L 3L	2	3 MORDORE	(11)	R.Fernandez	3/56	Broken Penny-Dorée	I.Huerta	5º a 9½ cpos. de Costello 56
0A 0S — —		4 NIÑO DANDY	(9)	L.Alzamora	3/56	Gran Actor-Niña Susana	G.Giura	8º a 13 cpos. de N. Drean 56
4L 0L 4L 0L	3	5 RIO PO	(1)	L.Romero	3/56	Snow Clown-Desiderata	C.Sobral	4º a 6 cpos. de F. Horse 56
— — — —		6 ANFIBIO	(6)	L.Paredes	3/56	Aventajado-Surles	E.Martinez	Debuta
3L 3L 6L 0L	4	7 CROCANTE	(3)	A.Madotta-4	3/56	Tigris-Crocante	E.Etchechoury	3º a 5½ cpos. de Barricante 56
6L 0L 0L 0L		8 EL BOCHA	(2)	E.Martinez-3	3/56	Jorgeerre-María Della	A.Erut	6ª a 9 cpos. de Barricante 56
— — — —	5	9 FRAY TIMBERO	(5)	C.Caceres	3/56	Frari-Timba Bluff	S.Bello	Debuta
5L 0L 0L 0L		10 HAY FEO	(7)	O.Telechea-4	3/56	High Road-Trepafea	V.Cejas	5º a 8 de Barricante 56
2L 0S 4S 3S	6	11 FENGARI	(8)	C.Sanguinetti	3/56	Cipol-Moonrush	E.Tadei	2º a 4 cpos. de Barricante 56
0L 0L 0A —		12 IRO	(12)	A.Medina-4	3/56	Remiremont-Itill	R.Galzagorri	10º a 15 cpos. de Barricante 56

Candid.: FENGARI (11) — *Enem.: Fray Timbero (9)* — *Sport: Río Po (5)*

4ª CARRERA — Pr. PROMOCION LIGA ARGENTINA DE JOCKEY CLUBS Clásico (finaliza 1ª apuesta doble extra) - 1.600 Mts. A las 16.15

4 ULT. PERF.		ANOTADOS	o/g.	JOCKEY	e/k. PADRE-MADRE	CUIDADOR	ULTIMA PERFORMANCE
1M 1C 3M 1C	1	1 SOMBRIO	(5)	R.Gómez	5/60 1/2 Snow Shade-Coca Loca	S.Reynoso	Ganó en Mendoza
1R 6S 5R 6R	2	2 LIQUORE	(2)	H.Ereñú	5/60 1/2 Lacydon-Shallow	E.Richi	Ganó en Rosario
4M 3M 0M 1M	3	3 ASUR	(6)	L.Paredes	4/59 1/2 Aventajado-Suries	E.Martinez	Ganó en Mendoza
2R 2R 3R 3R	4	4 CONCRETE	(4)	A.Iturrez	4/59 1/2 Botador-La Piny	U.Ardiles	Ganó en Rosario
1C 4C 4C 4C	5	5 DANCING BODY	(1)	H.Romero	4/59 1/2 Somebody-Nushora	R.López	Ganó en Córdoba
0R 5R 0R 2R	6	6 INRI KICK	(3)	M.Palacios	4/59 1/2 Kick Up-Granuja	A.Palacios	Ganó en Rosario

Candid.: SOMBRIO (1) *Enem.: Liquore (2)* *Sport: Asur (3)*

5ª CARRERA — Pr. POZA RICA (comienza 2ª apuesta doble extra: $ 20.000) - 1.200 Mts. A las 17

4 ULT. PERF.		ANOTADOS	o/g.	JOCKEY	e/k. PADRE-MADRE	CUIDADOR	ULTIMA PERFORMANCE
5L — — —	1	1 ADMIRACION	(10)	C.Dominguez	3/56 Adino-Lucira	H.Yalet	5ª a 6 cpos. de C. Spring 56
5L — — —		2 FRAU LILIANA	(4)	J.Sampertini-4	3/56 Frari-La Taba	O.Finarelli	5ª a 6 cpos. de C. Spring 56
4L 0L 5L 0L	2	3 DOÑA CAMPA	(11)	A.Medina-4	3/56 Donsha-Campa Punta	J.García	4ª a 6½ cpos. de Loggeta 52
0L 0L 0L —		4 CARATERMINAL	(9)	R.Zapata	3/56 Terminal-Bird in Flight	I. San Millán	10ª a 13 cpos. de L. y Sol 54
3L 0S 0S —	3	5 TRAPERA	(1)	H.Prieto	3/56 Trapshooter-Hacendera	E.Génova	3ª a 3¾ cpos. de C. Spring 56
0L 0L — —		6 DORADA BRAVA	(6)	J.Azamor-4	3/56 Massenet-Badana	N.Díaz	11ª a vs. cpos. de C. Spring 56
6S 4L 5L —	4	7 CON VIRUTA	(3)	C.Sanguinetti	3/56 Con Sid-Baby Sister	E.Tadei	6ª a 4 1/2 cpos. de Pavonela 56
0L 0L 0L 0L		8 REMANSA	(2)	L.Falco-3	3/56 Real Bueno-Maculla	R.Gaitán	12ª a vs. cpos. de Claudiffe 56
4L 0L 0L 6L	5	9 NENA HIPPY	(5)	C.Pires	3/56 Snow Hippy-Niña Vit	S.Salas	4ª a 6½ cpos. de Bestina 56
— — — —		10 SEATTLE GAL	(7)	V.Sabin	3/56 El Botija-Swinger	E.Bani	Debuta
2L — — —	6	11 GAMBA BIG	(8)	D.Hernández-4	3/56 Big Money-Gamala	P.Grillo	2ª a 2½ cpos. de Soca 56
0L 0L 0L 0L		12 SIERRA BLANCA	(12)	no correrá	3/56 John Bull-Sierra Morena	J.Tirao	10ª a vs. cpos. de Beltra 56

Candid.: CON VIRUTA (7) *Enem.: Gamba Big (11)* *Sport: Frau Liliana (2)*

6ª CARRERA — Pr. CASANOVA (finaliza 2ª apuesta doble extra) - 1.200 Mts. A las 17.45

4 ULT. PERF.		ANOTADOS	o/g.	JOCKEY	e/k. PADRE-MADRE	CUIDADOR	ULTIMA PERFORMANCE
0L 0L 0L 1S	1	1 DEAN PASO	(10)	HL.Totoricag.	6/57 Cadeau-Lapesa	C.Gamarra	8ª a 10 cpos. de Generalife 56
0L 5L 0S 2L		2 BANDIDAZO	(4)	O.Ramirez-3	5/57 Yonder-Bann	U.Lasserre	13º a vs. cpos. de Mi Lucifer 57
6S 0L 6L 0S	2	3 AKILINTE	(11)	C.Flores-3	5/57 Affinité-Kilinch	R.Armesto	6ª a 4 de S. Zafiro 56
0S 0S 0A 0S		4 PRIGNAC	(9)	R.Zalazar	6/57 Pardallo-Martillac	C.Boselli	10º a vs. cpos. de Telegrilla 56
0L 2L 0L 0A	3	5 CATLING	(1)	W.Blanco-4	6/57 Catgut-Graniza	A.García	7ª a 5½ cpos. de Sediano 56
0L 6S 5L 0L		6 COMPADRITO BLUFF	(6)	H.Prieto	6/57 Snow Bluff-Call Me	B.López	13º a vs. cpos. de Solyman 57
0S 2S 0A 0A	4	7 PAGARE	(3)	L.Falco-3	7/57 Ario-Ana Rosa	T.Iparraguirre	9º a 6 cpos. de L. Grill 57
0L 0L 0S 0L		8 PRIMER ARITZ	(2)	L.Alzamora	6/57 Aritz-Abrey	H.Rodriguez	12º a vs. cpos. de Sediano 56
0L 4L 4L 0L	5	9 CACAREO	(5)	J.Corso	6/57 Blossom Time-Mamerta	D.Cúcolo	8º a 5 cpos. de Sediano 56
6L 0L 0L 0L		10 NECUL	(7)	D.Hernández-4	5/57 Yata Nahuel-Chosica	L.Salto	6º a 8 cpos de Exprimido 56
3L 0S 0L 0L	6	11 SOTIL	(8)	J.Igarategui	6/57 Society II-Cendrillón	C.Forchetti	3º a 1 cpo. de Sediano 56
0L 0L 5L 0L		12 BARATZURI	(12)	A.Valenti-4	5/57 Bobby-Meticulosa	J.Fiol	11º a vs. cpos. de Generalife 56

Candid.: CACAREO (9) *Enem.: Pagaré (7)* *Sport: Catling (5)*

7ª CARRERA — Pr. CARLOS PELLEGRINI Clásico (G.III) - 1.200 Mts. A las 18.30

4 ULT. PERF.		ANOTADOS	o/g.	JOCKEY	e/k. PADRE-MADRE	CUIDADOR	ULTIMA PERFORMANCE
0L 3L 1L 0L	1	1 PIENSA PEDRO	(9)	V.Rosas	3/56 Piensa Mal-Con Virtud	O.Ali	7º a 13 cpos. de Yáñez 56
0S 5A 4A 1S		2 SOÑANTE	(4)	J.Igarategui	3/56 Super Cavalier II-Silbatina	H.Yalet	7ª a 6½ cpos. de W. Crono 56
1L 1L 0A 0A	2	3 MARIBOR	(10)	F.Pedrozo	3/56 Broken Penny-Servia	J.Muñoz	1º por 2½ cpos. a M. Espía 56
6L 0A 6A 4L	3	4 BAR RUBENS	(8)	V.Sabin	3/56 Ocean Bar-Inés Trueno	L.Crosato	6º a 7 cpos. de Tan Cerezo 56
6L 2L 3L 2L		5 PUNTO ALTO	(1)	C.Caceres	3/56 Adorado-Petit Point	A.García	6º a 4½ cpos. de Saltabancos 56
4L 1L 2L 3L	4	6 ZORRO BAR	(6)	A.García	3/56 Ocean Bar-Zubia	A.Maldotti	4º a 6 cpos. de Maribor 56
0L 1S 3L 3L		7 PIRIGUA	(3)	A.Valenti	3/56 Brac-Codiciosa	L.Quinteros	13º a vs. cpos. de Costello 56
0L 0L 0L 0L	5	8 MARMONIO	(2)	H.Olivera	3/56 Marronier-Hammonia	J.Urdangarín	12ª a vs. cpos. de Saltabancos 56
5L 4L 2S 1L		9 RIG COLT	(5)	L.Alzamora	3/56 Riganti-Borrachona	A.Bernche	5º a 8 cpos. de Maribor 56
1L 1L — —	6	10 BOMBON ESCOCES	(7)	J.Alvis	3/56 Hard Fighter-La Escocesa	J.Taborda	1º a 2 cpos. de P. Alto 56

Candid.: MARIBOR (3) *Enem.: Bombón Escocés (10)* *Sport: Bar Rubens (4)*

8ª CARRERA — Pr. EL GOYANO (comienza 3ª apuesta doble extra: $ 20.000) - 1.400 Mts. A las 19.20

4 ULT. PERF.		ANOTADOS	o/g.	JOCKEY	e/k. PADRE-MADRE	CUIDADOR	ULTIMA PERFORMANCE
3L 0L — —	1	1 EL CUYANITO	(12)	J.Noguera-3	4/57 Bully Baby-Cuyana	R.Rojas	3º a 2 cpos. de S. Adorado 56
6L 0L 0L 0L		2 SAMMY PREL	(6)	E.Martinez-2	4/57 Seduprel-Samia	H.Anoble	6º a 7 cpos. de Soy Adorado 50
0S 6S 0S 0A		3 DRUMMER	(13)	M.Gómez-3	4/55 Snow Duke-Cantachita	P.Pescio	8º a 17 cpos. de Blumeante 56
0A 6A 0S 0S	2	4 RANCHO ALEGRE	(11)	S.Videla-2	4/57 Rancho'el Medio-Tanguapa	M.Gervasoni	9º a 16 cpos. de Post 54
0L 0L 0L 0L		5 PELO E'ZORRO	(1)	C.Sanguinetti	4/57 Selenio-Pelo e' Nutria	M.Arismendi	7º a 7½ cpos. de P. Nicolás 56
0L 0S 0L 0L		6 FARIS	(8)	C.Flores-3	4/57 Mount Athos-Flush	R.Armesto	7º a 11 cpos. de Lino 56
3L 6L 0L 2L	3	7 CAPUCHINO	(5)	J.Fernández	4/57 Asolado-Fisión	M.Robles	3º a 9 cpos. de Machaco 56
6S 0A 3L 0S		8 JUAN AREQUERO	(2)	J.Alvis	4/57 Medium-Arruzafa	H.Rosato	6º a 10 cpos de Acusativo 56
0L 0S — —	4	9 CHRISTHOPER MOSS	(7)	no correrá	4/57 Four Fingers-Gorostiaga	G.Mercau	10º a vs. cpos. de Endosado 56
— — — —		10 COSMICO	(9)	no correrá	4/57 Dart Board-Cybeles	F.Calonje	Debuta
6A 2L 3L 0L	5	11 OSITO POLAR	(10)	H.Prieto	4/57 Cavalier-Las Chuñas	B.López	6º a 16 cpos. de Nemec 56
6L 6L 0A 0S		12 LUNES	(14)	A.D'Aponte	4/57 Circinus-Lunara	R.Pellegatta	6º a 4 cpos. de P. Nicolás 57
2L 3L 3L 2L	6	13 ZAR GLADE	(4)	O.Tabares-4	4/57 Zarcov-Cabba	J.Seoane	2ª a 6 cpos. de Machaco 57
0L 4L 4L 0L		14 SIN TESTIGO	(3)	A.Valenti-4	4/57 Con Este-Mandolina	A.Saavedra	7º a 13 cpos. de Aproval 57

Candid.: JUAN AREQUERO (8) *Enem.: Zar Glade (13)* *Sport: El Cuyanito (1)*

Potrillos en el Cotejo Principal

MARIBOR TRAS UN BOMBON ESCOCES

El "Carlos Pellegrini", clásico platense del séptimo turno fue reservado a la participación de potrillos de la última generación en entrenamiento, con un primer premio de $ 29.800.000 al triunfador y 1.200 metros de recorrido para descontar. No hay diferencias abismales en la confrontación de fuerzas de los participantes, no obstante que **Maribor**, en favor de sus dos últimos éxitos en este mismo terreno parece llevarles ventajas. El representante de La Doma de anteriores cuatro desempeños en Palermo y San Isidro levantó considerablemente la puntería cuando lo trajeron a La Plata. Aquí vino, vio y venció ¡por partida doble! Primero le tiró cuerpo y medio a Z. Bar en 1'8"2/5 los 1.100 metros y más tarde mejorando esta entrega solo necesitó 1'7" para batir a Mister Espía para luego quedar fenómeno para seguir sumando tantos. Le tocó una largada bien brava, dado que le tocó la gatera número diez, pero buen ligero como es el Broken Penny en cuanto Pedrozo lo mueva un poquitito se acomoda. Por si hiciera falta aún mencionarlo, Maribor tiene un trabajo norteño de 1'15" clavaditos en la arena sanisidrense y... todo suma para conformar a un candidato con nítido perfil. Le ganarán si es que pueden **Bombón Escocés**, invicto en este medio a través de dos excelentes actuaciones, y que llega a este clásico cortando un pelo en el aire o bien **Bar Rubens** que empezó una campaña con muchísimos bríos, y que al parecer "ahora" anda un poco de capa caída. Ya no es más el "búfalo" del Tori, que relinchaba, y le sacaba la boina de la cabeza a su peoncito, ahora parece que le "bajó algo la punteriola"...

Pero, de todos modos, la discusión (¡y será en voz alta!) va a quedar circunscripto a los dos invictos. Pocos metros, pero muchas emociones para vivir en un clásico corto que va a tener a las tribunas poco menos que en vilo...

9ª CARRERA — Pr. NAVIDAD FURIOSA (finaliza 3ª apuesta doble extra) - 1.500 Mts. — A las 20.5

4 ULT. PERF.		ANOTADOS	o/g.	JOCKEY	e/k.	PADRE-MADRE	CUIDADOR	ULTIMA PERFORMANCE
5L 0L 0L 2L	1	1 MR. PERRINS	(10)	C.Sanguinetti	4/57	Royal Search-Mayonesa	E.Tadei	5° a 6½ cpos. de Nico 59
5L 1L 3S 0S		2 LITTLE GOLD	(4)	F.Rivero-3	4/54	Old Gold-Bathilda	R.Cariaga	5° a 7 cpos. de F. Royal 56
1L 3L 5L 1L	2	3 FRANCIS DRAKE	(11)	V.Sabin	4/57	Francis U.-Anguilla	O.Puente	1° a 1½ cpos. de Sliker 56
3L 5A 0A 6A	3	4 SO STRONG	(9)	J.Jarcovsky	4/57	So Bold-Pakalana	A.Colomé	3° a 3 cpos. de C. Diego 56
4S 6L 0L 5L		5 CHICO PAULA	(1)	R.Sosa	4/54	Fresh Air-Ipanema	P.Sosa	4° a 4 cpos. de Lucky 57
0S 0L 0S 5L		6 BODIRU	(6)	L.Falco-3	4/54	Bobitón-Gandiru	Idem	10° a vs. cpos. de Q. Milico 57
4A 4L 2L 4L	4	7 NIRECO	(3)	no correrá	4/57	Con Brio-Cherry Snow	C.Buden	4° a 4 cpos. de K. Charles 56
0S 0S 0A 1A		8 EL INDIO CANTOR	(2)	R.Desvard-2	5/55	Princesito-Cantera	E.Cabrera	7° a 4 cpos. de Pau 56
5L 2L 1L 4A	5	9 SLICKER	(5)	A.Roldán-4	4/57	Sloop-Bien Tourne	D.Gómez	5° a 6½ cpos. de Promenade 56
0L 0L 0L 4L		10 JACKAROE	(7)	A.Madotta-4	5/55	Polyaso-Sonisoca	O.Ali	7° a 9½ cpos. de B. Volta 56
1L 5L 2L 2L	6	11 TANDIKAN	(8)	J.Fernández	4/54	Kazan-Tendida	I. San Millán	1° por 4 cpos. a Tropique 56
3L 4S 5L 5L		12 GRAN TRUENO	(12)	C.Labeque-3	5/52	Atronador-Saida	J.Maldotti	3° a 3¼ cpos. de G. Carrocero 57

Candid.: FRANCIS DRAKE (3) — *Enem.: So Strong (4)* — *Sport: Mr. Perrins (1)*

10ª CARRERA — Pr. FRASO (comienza 4ª apuesta doble extra: $ 20.000) - 1.000 Mts. — A las 20.55

4 ULT. PERF.		ANOTADOS	o/g.	JOCKEY	e/k.	PADRE-MADRE	CUIDADOR	ULTIMA PERFORMANCE
0L — — —	1	1 EL DIPLOMATICO	(13)	R.Comas	3/56	Ahascragh-Probun	O.Puente	11° a vs. cpos. de B. Escocés 56
0L — — —		2 CHIPOLIN	(6)	J.Aguirre	3/56	New Noble-Chipolla	R.Ghigliotti	14° a vs. cpos. de Packerosado 56
— — — —		3 ARISTON	(14)	C.Sanguinetti	3/56	Aritao-Gimena Black	M.Bolívar	Debuta
0L 0L 0L —	2	4 PICTON	(12)	H.Olivera	3/56	Caio Duilio-Chumela	O.Riva	12° a vs. cpos. de C. Cacique 56
0L 0A 0L 0S		5 VINO BIEN	(1)	D.Aguirre-4	3/56	Idler-Darby	J.Lencina	13° a vs. cpos. de B. Turco 53
0L 0S 0L 6L		6 LACOTOL	(8)	A.Sandoval	3/56	Laconique-Tolga	J.Espindola	7° a 8 cpos. de Tumureng 56
0S 0S 0S —	3	7 PALO DE AGUA	(5)	D.Torrilla	3/56	Sky Messenger-Garúa	J.Berón	14° a vs. cpos. del El Examinado 56
0S 0S — —		8 WILLIAM TELL	(2)	C.Dominguez	3/56	Pales-Ballesta	H.Yalet	10° a vs. cpos. de Pulposin 56
0L — — —		9 PAQUINO	(7)	J.Mansilla	3/56	Paquin-Chachana	E.Vital	13° a vs. cpos. de El Borrascoso 56
0L 0L 0L —	4	10 ESCOTIN	(9)	J.Godoy-2	3/56	Motín-Escobazá	L.Parisi	10° a 9 cpos. de C. Cacique 56
0L 4L 6L 3L		11 CHICUYO	(11)	O.Ramirez-3	3/56	Hibernal-Miyayi	A.Ipoucha	7° a 9 cpos. de Rey Mago 56
0L 0L 6L 0L	5	12 INVERSOR	(15)	E.Riso	3/56	Incalruly-Sweet Smile	M.Marichelar	7° a 10 cpos. de Packerosado 56
2L 0L 0L 0L		13 PILUSO	(4)	O.Addati-2	3/56	Guillermo-Protectora	S.Maciel	2° a ½ cpo. de Tumureng 56
— — — —	6	14 FRANCROSSI	(3)	P.Juri-4	3/56	Juwait-Blaimore	M.Vidarte	Debuta
3L 2L 4L 4L		15 FEUDO	(10)	L.Alzamora	3/56	Rigolo-Femme	OL.Cambiaso	3° a 9 cpos. de B. Escocés 56

Candid.: PILUSO (13) — *Enem.: Feudo (15)* — *Sport: Aristón (3)*

11ª CARRERA — Pr. MALAIKA (finaliza 4ª apuesta doble extra) - 1.600 Mts. — A las 21.45

4 ULT. PERF.		ANOTADOS	o/g.	JOCKEY	e/k.	PADRE-MADRE	CUIDADOR	ULTIMA PERFORMANCE
1L 4L 6L 3L	1	1 ENDOSADO	(13)	R.Ramallo-4	4/57	Endiosado-La Gaita	E.Barrios	1° a 1 cpo. de El Soltero 56
4L 4L 6A 6L		2 EL PUENTE	(6)	J.Alvis	4/57	Cimarrón-La Saeta	H.Rosato	4° a 6 cpos. de Lotung 56
5L 1L 0L —		3 APPROVAL	(14)	L.Alzamora	4/57	Cambremont-Clapping	O.Cambiaso	5° a 6½ cpos. de Tendikan 56
6L 0S 0L 0L	2	4 TEN GOAL	(12)	C.Sanguinetti	4/57	Three Kingdoms-Foo Foo	M.Bolívar	6° a 6 cpos. de P. Hussar 56
1L — — —		5 PRINCIPE NICOLAS	(1)	A.Sandoval	4/57	Prince Valiant-Lidiana	E.Clerc	1° a ½ cpo. de L. Browuz 57
0L 0L 0S 0L		6 RIO AZUL	(8)	D.Roncoli	4/57	Murillo-Maique	P.Sánchez	10° a vs. cpos. de Copernique 56
0L 5A 2L 6L	3	7 NOHUNGA	(5)	no correrá	4/57	Hungarito-No Seré	H.Silva	8° a 16 cpos. de Veredes 56
0L 0L 0L 0L		8 PIAL	(2)	J.Tocci-3	4/57	Restoration-Pamby	O.Puente	11° a vs. cpos. de Incalblue 56
0L 2L 4L 0L		9 ACTRIZADO	(K7)	R.Galloso	4/57	Hechizado-Actriz	J.Oporto	10° a 9½ cpos. de Tendikan 56
0L 0L 0L 0L	4	10 EL COSACO	(9)	V.Rosas	4/57	Eslavo-Maratonista	C.Gómez	9° a 13 cpos. de F. Royal 56
0S 4S 0A 0L		11 SNOW FLETE	(11)	E.Martinez-2	4/57	Snow River-Calvu Chone	A.Berneche	8° a 10 cpos. de S. y Pampa 56
3L 0L 1L 0A		12 KYPROS	(15)	C.Cáceres	4/57	Climber-Palmyra	S.Bello	3° a 4½ cpos. de Tendikan 56
0A 0L 0S 1L	5	13 BRONCO LUCKY	(4)	J.Sanchez-3	4/57	Broncolein-Doctora Poupée	V.Corte	11° a vs. cpos. de H. Knot 56
4L 2L 6L 0L		14 TOP FLIGHT	(3)	H.Prieto	4/57	Pronto-Volatinera	M.Gervasoni	4° a 6 cpos. de Tendikan 56
0L 0L 0A 0A	6	15 JONIKITO	(10)	D.Hernandez-4	4/57	Jónico-La Cuadrera	C.Coronel	9° a 9 cpos. de Incalblue 56
2L 4L 4L 0S		16 HABILOSO	(16)	J.Corso	4/57	Hekatón-Romedi	C.Rosas	2° a 2 cpos. de Incalblue 56

Candid.: KYPROS (12) — *Enem.: Approval (3)* — *Sport: Habiloso (16)*

HURLINGHAM: SUMAR HASTA DIEZ

Las diez bien profusas competencias que conforman la programación de la reunión de Trote en el hipódromo de Hurlingham, contarán con su punto de apoyo cuando el programa alcance el octavo turno. Ahí tendrá lugar la disputa del Clásico Club Hípico M. San Jorge, donde excelentes trotadores se medirán sobre el tiro de 1.700 metros.

1ª CARRERA 1.609 Mts. A las 10.45
Pr.: S. Eder Niquel
1 Ch. Badajo, L. Agusti
2 T. Adiós Miplata, N. Chiovino
3 Tr. Mapuche, O. Villalba
4 Al. Kesant, L. Galliano
5 Adiós Lunaisong, R. Mulas
6 Tr. Nihuel, A. Ventola
7 A. Adios Darling, R. Martinez
8 Damir Kancha, A. de Armas
9 Boy Hot, J. Destaville
10 Tr. Auca, R. Rionegro
11 A. Blosson Arlee, A. Peña
12 E. Carmencita, R. Sordo
13 A. Interline, L. Villegas
14 Ch. Granadero, H. López

2ª CARRERA 1.609 Mts. A las 11.45
Pr. Yuca
(Comienza la Apuesta Doble Común
1 A. Cross Martial, A. de Lorenzo
2 Seleña, M. Barilari
3 Terco Toro, R. Salsamendi
4 A. Donnybrock, M. Ballester
5 Adios Piuquen, O. Galliano
6 Poncho Farol, L. Galliano
7 A. Beau Butler, P. Ponteprino
8 Damir Mayú, A. de Armas
9 Alj. Misterio, J. Bucolo
10 A. Austerlit, D. Brusca
11 S. Jeffe Ridg, XX
12 Sil Edil, XX
13 Ch. Gerencia, E. Agusti
14 E. Sendai, A. Salsamendi
15 Alj. Lynce, O. Ojeda

3ª CARRERA 1.609 Mts. A las 12.5
Pr.: Tr. Aluminé
(Finaliza la Apuesta Doble Común)
1 A. A. Night Clear, R. Martinez
2 Yuca, M. Barilari
3 A. Soraya, J. C. Garcia
4 L. Maid Harding, A. Ayerza
5 Sos Dan Pack, R. Mulas
6 Boy Smart, O. Villalba
7 Tr. Canhi, M. Barilari
8 A. Coral Prince, A. Salsamendi
9 A. Julienne, F. Fontana
10 Lion Violin Han, J. Angeletti
11 Damir Huamini, O. Escudero
12 Ch. Jade, E. Fernández
13 (A. E. Jury, L. Porfilio
14 (Black Ventarrón, D. Porfilio

4ª CARRERA 2.000 Mts. A las 12.40
Pr. M.Wally
(Comienza la Apuesta Doble Super)
1 Damir Anca, R.Sordo
2 Papiro Lorship II, M.Garcia
3 S.Valeroso, L.Zavaglio
4 A.Lumber Gold, A.de Los Santos
5 (A.Verdún, J.Angeletti
6 (L.Majuche, M.Barilari
7 Tr.Aluminé, A.Salsamendi
8 D.Vagabundo, X.X.
9 Ch.Cadencia, L.Agusti
10 C.Milonguero, E.Ledesma
11 Arin Garbo, A.López
12 Sil Lobos, R.de Andrea
13 A.Hush Tamper, S.Torrisi
14 C.Adiós Carmen, D.Porfilio
15 M.Winner, X.X.
16 A.Actres Gold, A.Ayerza

5ª CARRERA 1.609 Mts. A las 13.20
Pr. L.Sin Par
(Finaliza la Apuesta Doble Super)
1 A.Eskimo, L.Agusti
2 V.Iko, H.Carreto
3 S.Eder Niquel, P.Rovito
4 Devling Quichua, D.Roggero
5 A.Beaufort, O.Escudero
6 L.Dorado Han, M.Ballester
7 A.Gein Cove, J.Rodriguez
8 Tr.Butacó, M.Peila
9 A.Munchen, L.Devias
10 A.Musician, M.Devias
11 A.Empower, A.de Los Santos
12 A.Her Majesty, E.Kagel

6ª CARRERA, 1.609 Mts. A las 14.5
Pr. Black Ventarrón
(Comienza la Apuesta Doble Pref.)
1 A.Algerry, N.Rionegro,
2 S.Karoll Ridg, O.Rodriguez
3 (Damir Cachi, O.Escudero
4 (Ch.Desiree, A.de Armas
5 Tr.Chelforo, R.Funes
6 A.Marión, R.Policiuck
7 A.Alexander, E.Sequeira
8 S.Karin Ridg, A.López
9 A.Devling, D.Roggero
10 Boy Merry, M.Barilari
11 Tr.Collón Cura, A.Salsamendi
12 V.Enigma, J.Rodriguez

7ª CARRERA 1609 Mts. A las 14,50
Pr: A. Alexander
(Finaliza la apuesta doble pref.)
1 S.King Ridg, G.Guanini
2 A.Hush Rigth, V.Torrisi
3 L.Almirante, H.Sabella
4 A.Silk Song, N.Uaide
5 Arin Leporello, E.Fernández
6 A.Crest Light, G.Devias
7 Ch.Lustroso, A.López
8 A.Devon Tass, P.Ponteprino
9 Arin Remedios, O.Rodriguez
10 Damir Nana, X.X.
11 A.Noitime, R.Martinez

8ª CARRERA 1700 Mts. A las 15,46
Clásico: Club Hipico M. San Jorge
(Comienza la apuesta doble esp.)
1 A.Genetown, J.Rodriguez
2 (C.Verretin, L.Porfilio
3 (A.Hush Mooney, D.Porfilio
4 Ch.Cantor, M.Peila
5 A.Sparkle, F.Fontana
6 Tr.Puelche, H.Castro
7 Adiós Lunático, A.de Los Santos
8 Arin Rofrano, J.Bosio
9 S.Jeet Ridg, M.Torrisi
10 Tany Platero, E.Scorzo
Suplentes
11 S.Adiós Carmen, A.Fernández
12 M.Winner, A.Salsamendi
13 A.Hush Tamper, S.Torrisi

9ª CARRERA 1700 Mts. A las 16,30
Pr.: S. Jeet Ridg
(Finaliza la apuesta doble esp.)
1 L.Victor Hanover, A.Salsamendi
2 A.Vent Rouge, O.Rodriguez
3 A.Castanets, E.Fernández
4 Tr.Catn. Lil, O.Centurión
5 Farolito, A.Virgilio
6 Julieta, J.Larregina
7 A.Gore Hood, J.Calvo
8 (A.Beaumonte, A.de Armas
9 (A.Gráfico, A.López
10)Imponente, I.González
11)Gitanita, S.Torrisi
12 Arin Lucio, J.Rodriguez
13 S.Inca Ridg, O.Rey

10ª CARRERA 1700 Mts. A las 17,20
1 Eneche Melosa, A.López
2 A.Her Parck, D.Miranda
3 A.Tamp Way, D.Porfilio
4 Ala, E.Kagel
5 Ch.Marista, H.Castro
6 Ch.Miriante, E.Fernández
7 A.Empire Day, A.de los Santos
8 Tr.Cavia Hue, R.Rionegro
9 Ad.Chaval, M.Barilá
10 Lion Adonis Han, H.Núñez
11 L.Sin Par, R.Funes

Corren en Ituzaingó una Atractiva Milla Como Número Central

Con once carreras quedó estructurada la nueva jornada de trote a vivirse mañana en la escena de Ituzaingó a partir de las 10.50. Su prueba principal irá en quinto lugar. O sea cuando se pongan en marcha los ocho rivales del Premio Especial "Horacio Palermo"

1ª CARRERA 1.650 Mts. A las 10.50
1 Chúcaro Flechado, S.Pagano
2 Arin Naciente, A.Andreolli
3 Sos Dan Gen, J.Barilari
4 Chúcaro Cohiué, R.Alarcón
5 Aljibe Mary Helen, E.Sarrabayruse
6 Lijero Fatiga, A.Barilari
7 Lijero Molero, T.Aceituno
8 Eneche Gorgeo, O.Cuello

2ª CARRERA 1.650 Mts. A las 11.20
(Comienza la Apuesta Doble Común)
1 Trelpón Machi, H.Seva
2 Albión Manasset, A.Barilari
3 Adiós Prince Argent, O.Forni
4 Sil Campeador, R.Galanares
5 Lijero Argentina, A.Freyre
6 Damir Liuspi, J.Barilari
7 Eneche Coya, S.Cavallaro
8 Sil Pampero, O.Sarla
9 Albión Bear Noal, XX
10 Abdalah Chalupa, C.Hook

3ª CARRERA 1.650 Mts. A las 11.50
(Finaliza la Doble Común, Comienza 1º Apuesta Bi-Dupla)
1 Arin Nativo, XX
2 Lijero Rubio, N.Viola
3 Tany Shenegal, J.Barilari
4 Sil Camaleón, J.Barilari
5 Bailarín, S.Cavallaro
6 Cacho, XX
7 Eneche Remanso, J.Manco
8 Albión Lind Grant, A.Ramirez
9 Chúcaro Majadero, R.Strafacce
10 Lijero Ronco, A.Freyre
11 Sos Dan Dainty, A.Barilari
12 Poncho Brujo, A.López
13 Albión Christian, J.S.Bo

4ª CARRERA 1.650 Mts. A las 12.25
(Comienza 1ª Apuesta Doble Extra, Finaliza 1ª Bi-Dupla
1 Damir Shupa, F.Garcia
2 Eneche Tamar, O.Méndola
3 Adiós Gin Time, E.Ledesma
4 Camada Vencedor, XX
5 Cristal Ilusión, R.Borghetti
6 Sueño Kehue, O.Cuello
7 John King, O.Diaz
8 (Terco Gorrión, J.Sequeira
9 (Lauchin, A.Sequeira
10 Chúcaro Cardal, R.Cavallaro
11 Trelpón Yanquetruz, J.Barilari
12)Saldy Eder Mito, N.Viola
13)Aljibe Estrellero, N.Viola
14 Pronto, J.Bevenis
15 Zulma, L.H.Ruiz
16 Albión Luxemburgo, J.Bo

5ª CARRERA 1.650 Mts. A las 13.5
(Finaliza 1ª Apuesta Doble Extra)
Pr.: Especial Horacio Palermo
1 Lijero Tachito, S.Rodriguez
2 Lijero Rubia, R.Strafacce
3 Abdalah Ransal, J.Barilari
4 Chúcaro Mesurado, S.Cavallaro
5 Albión Marcel, A.Barrera
6 Albión Daring Bret, A.Ramirez
7 Saldy Eder Yuyeta, H.Hevia
8 Arin Escamillo, R.Alarcón

6ª CARRERA 2.000 Mts. A las 13.45
(Comienza 1ª Apuesta Doble Super)
1 Grill Maverick, J.Magallanes
2) Albión Beauday, J.Barilari
3) Trelpón Nahuel, E.Ledesma
4 (Adiós Shell Yellow, XX
5 (Afeitador, G.Antonieto
6 Arin Boloñes, R.Alarcón
7 Adios Nicklaus, J.Hueso
8 Lijero Aurora, A.Barilari
9 Arin Marcato, G.De Vitta

7ª CARRERA 1.650 Mts. A las 14.40
(Finaliza 1ª Doble Súper, Comienza la 2º Apuesta Bi-Dupla)
1 Gitana, H.Valentin
2 Sil Caminera, T.Aceituno
3 Tato, R.Cavallaro
4 Abdalah Chalan, J.Barilari
5 Resfaloso, O.Delorenzo
6 Dely, N.Garda
7 Trelpón Calvalu, C.Santia
8 Sueño Vencedor, N.Viola
9 Abdalah Chamaca, C.Hook
10 Arin Split, J.Morbido
11 Diablo Negro, XX
12 Dominguero II, XX
13 Eneche Notable, E.Antelo

8ª CARRERA 2.000 Mts. A las 15.20
(Comienza 1ª Doble Super Extra. Finaliza la 2ª Bi-Dupla)
1 Leber Sotero, R.Galnares
2 Adiós Veramar, J.Turnes
3 Adiós Jennicart, G.Antonieto
4 Eneche Tatuaje, E.Ledesma
5 Revelada, A.Barrera
6 Chúcaro Medium, S.Rodriguez
7 Chúcaro Cencerro, P.Ibarbia
8 Gran Pingo La Camila, R.Alarcón
9 Eneche Sigilosa, R.Giles
10 Plebeyo, N.Viola
11 Veloz Elegante, J.S.Bo
12 Rastrillo, XX
13 Aljibe Sanseturt, J.Páez
14 Chúcaro Marfil, E.Améndola

9ª CARRERA 1.650 Mts. A las 16.10
(Finaliza 1ª Doble Súper Extra. Comienza la 3ª Apuesta Bi-Dupla)
1 F. Independencia, R.Borghetti
2 Strong, E.Améndola
3 Don Albino, XX
4 Eneche Tapada, E.Ledesma
5 Adiós Hope Starling, O.Améndola
6 Wilcor, J.Barilari
7 Arin Calm, G.Antonietto
8) Poncho Rebelde, R.Cavallaro
9) Anway, S.Cavallaro
10 S. Fanny Ridgewood, R.Salerno
11 Poncho Curtido, A.Barilari
12 Chúcaro Aparcero, S.Rodriguez

10ª CARRERA 2.000 Mts. A las 17
(Comienza 1ª Apuesta Doble Preferencial, Finaliza 3ª Bi-Dupla)
1 Lion Rocky Hanover, J.Páez
2 Poncho Shap, J.C.Barilari
3 Poncho Remo, R.D.Rodriguez
4 Guetel, O.Delorenzo
5 Chúcaro Mediador, E.Ledesma
6 Arin Alex Duff, J.Sangrés
7 Albión Lucky Man, J.Hueso
8 Chúcaro Vocero, O.Méndola
9 Chúcaro Malonero, R.Cavallaro
10) Arlequin, G.Maomed
11) Chúcaro Paisano, C.Hook

11ª CARRERA 1.650 Mts. A las 17.50
(Finaliza 1ª Apuesta Doble Prefer
Pr.: Chúcaro Aparcero
1 Lijero Almirante, XX
2 Albión Guadalquivir, E.Ledesma
3 Emperatriz, C.Hook
4 Abdalah Ibsel, E.Améndola
5) Trelpón Curri-Huinca, XX
6) Trelpón Pulen, G.Antonietto
7 Saldy Eder Quicho, F.Gallatti
8 Arin Concon, R.Alarcón
9 Abdalah Rincón, R.Giles
10 Adiós Etoile, J.Hueso
11 Chúcaro Bandido, J.Magallanes
12 Príncipe, R.Cavallaro
13 Mujeriego, R.Louteyro
14 Chúcaro Dominante, A.Barilari
15 Adiós Inmortaly, L.Boccia
16 Arin Crest, F.Scalercio